

800	807-d	NO. 1373
ENTIDAD CONTRATANTE:		
 		
CONTRATISTA:		
		
EDGARDO EDMUNDO BASSI BURGOS		
PROYECTO FEBRERO 2021		
<b>OBJETO CONTRATO</b> "REALIZAR LOS DISEÑOS Y ESTUDIOS TÉCNICOS COMPLEMENTARIOS PARA LA RADICACIÓN EN EL MINISTERIO DEL PROYECTO DE RESTAURACIÓN INTEGRAL DEL CONJUNTO PATRIMONIAL DE BELLAS ARTES DE LA UNIVERSIDAD DEL ATLÁNTICO Y DE ESTA MANERA GENERAR AMBIENTES DE EDUCACIÓN Y FORMACIÓN DE CALIDAD"		
LOCALIZACIÓN:		
		
COLABORADORES:		
COORDINADOR: DANIEL C. ARRAZOLA R. ING. ESTRUCTURAL: ALEXANDER GOMEZ CASSAB. ARQ. GUILLERMO PEDERAJA. ARQ. HENRY CORREA SERPA. ARQ. JUAN DAVID QUINTERO. ARQ. DIEGO FERNANDO RODRIGUEZ. ARQ. ADRIANA CAMARGO. ARQ. MIGUEL OLIVEROS. DIB. GABRIEL TOLIOSA RUBIO. DIB. OLGA TABARES JUNCO. ING. SUELOS: NICOSUELOS - VICTOR CHI WONG. ING. HIDRÁULICO: DANA CAROLINA AGUDELO. ING. ELÉCTRICO: GERMÁN NIVIA QUINTERO. ING. MECÁNICO: GUSTAVO MAHECHA. ING. ACÚSTICO SONIDO: JOSÉ JIMÉNEZ FERNÁNDEZ. LUMINOTÉCNICO: HECTOR RAUL OSORIO. ADMINISTRATIVO: EDGARDO BASSI BURITICA.		
Va. Bc. SUPERVISIÓN		
Va. Bc. INTERVENTOR		
ARQUITECTO RESPONSABLE:		
 Edgardo Edmundo Bassi Burgos ARQUITECTO PROFESIONAL, C.R. 0485		
PROFESIONAL RESPONSABLE:		
 Edgardo Edmundo Bassi Burgos ARQUITECTO PROFESIONAL, C.R. 0485		
DIBUJO	ELABORACIÓN	
LEONOR BARRERA	EDGARDO BASSI	
WILLY CORREA SERPA		
ESCALA	1:75	
ARCHIVO	BLOQUE4_MUSEO.DWG	
CONTENIDO:		
PROPUESTA ARQUITECTÓNICA:		
BLOQUE 4- MUSEO		
FACHADA NORTE Y SUR		
P-408		
REVISIÓN	PLANCHAS No	008
	DE	017

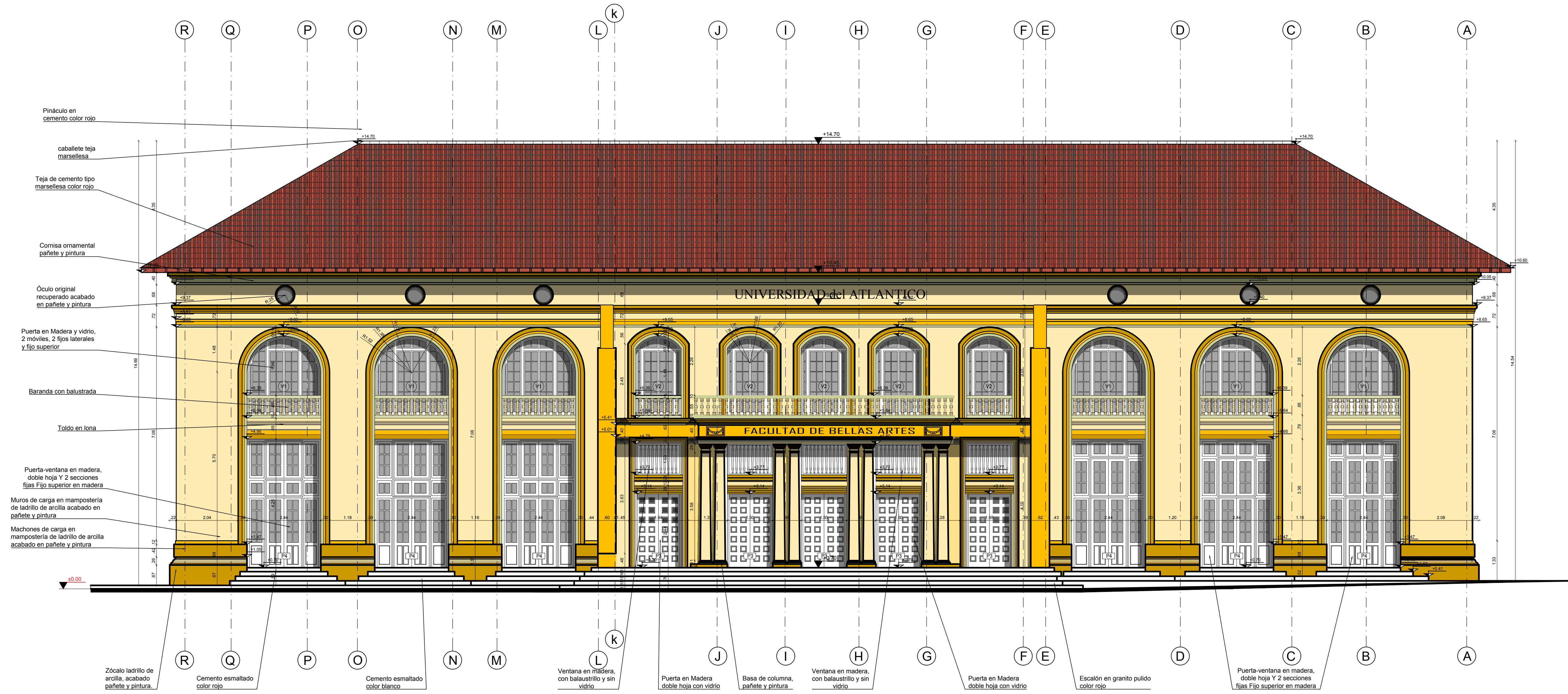



**Referencias colores de fachada**

- Postre de almendras AMD18-P tipo Pintuco o similar
- Poder del oro AMD42-D tipo Pintuco o similar
- Beso de ron AMD21-D tipo Pintuco o similar
- Brillo primavera V0047-T tipo Pintuco o similar

F1 FACHADA PRINCIPAL - ESTE  
ESCALA: 1/75

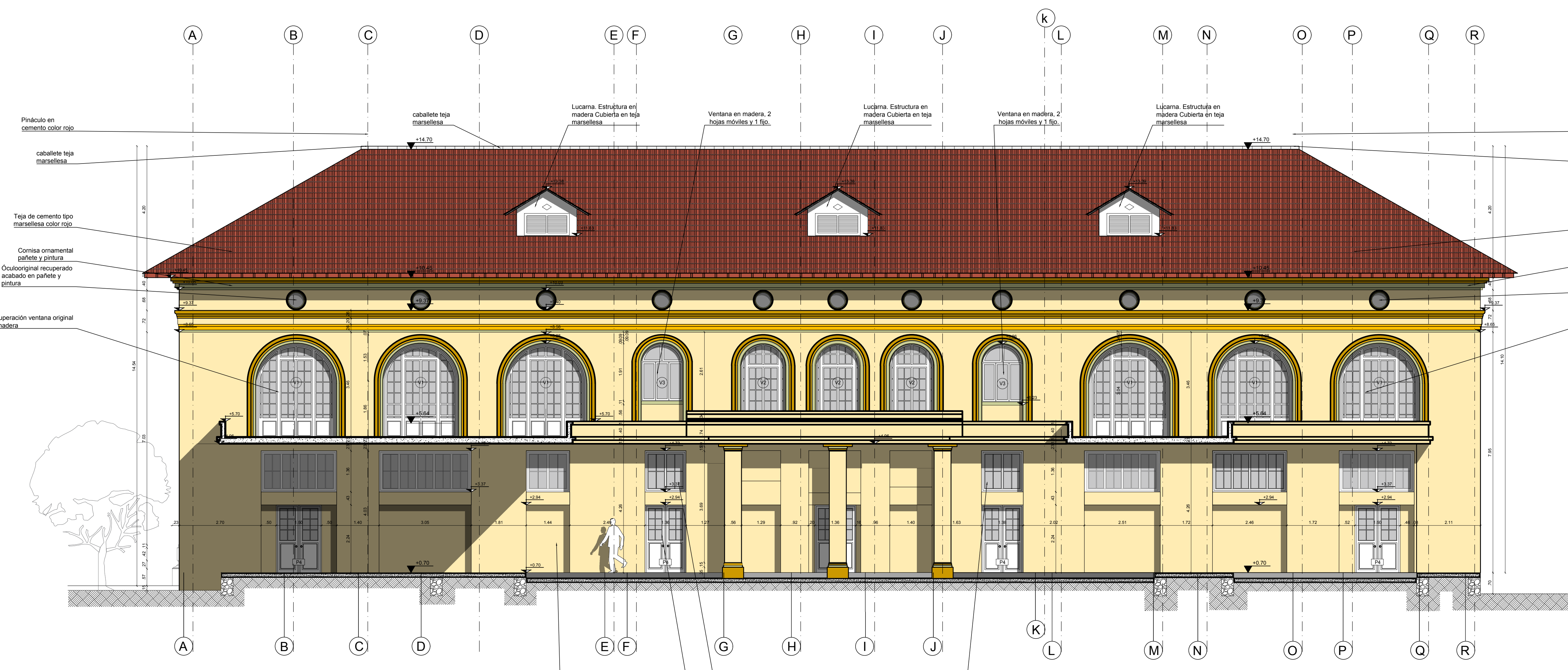

**Referencias colores de fachada**

- Postre de almendras AMD18-P tipo Pintuco o similar
- Poder del oro AMD42-D tipo Pintuco o similar
- Beso de ron AMD21-D tipo Pintuco o similar
- Brillo primavera V0047-T tipo Pintuco o similar

F3 FACHADA POSTERIOR - OESTE  
ESCALA: 1/75

<b>ENTIDAD CONTRATANTE:</b> UNIVERSIDAD DEL ATLÁNTICO	
<b>CONTRATISTA:</b> arquitectura Edgardo Edmundo Bassi Burgos	
<b>PROYECTO:</b> FEBRERO 2021	
<b>OBJETO CONTRATO:</b> "REALIZAR LOS DISEÑOS Y ESTUDIOS TÉCNICOS COMPLEMENTARIOS PARA LA RADICACIÓN EN EL MINISTERIO DEL PROYECTO DE RESTAURACIÓN INTEGRAL DEL CONJUNTO PATRIMONIAL DE BELLAS ARTES DE LA UNIVERSIDAD DEL ATLÁNTICO Y DE ESTA MANERA GENERAR AMBIENTES DE EDUCACIÓN Y FORMACIÓN DE CALIDAD"	
<b>LOCALIZACIÓN:</b> 	
<b>COLABORADORES:</b> COORDINADOR: DANIEL C. ARRÁZOLA R. ING. ESTRUCTURAL: ALEXANDER GOMEZ CASSAB. ARQ. GUILLERMO PEDEAZA. ARQ. HENRY CORREA SERPA. ARQ. JUAN DAVID QUINTERO. ARQ. DIEGO FERNANDO RODRIGUEZ. ARQ. ADRIANA CAMARGO. ARQ. MIGUEL OLIVEROS. DIB. GABRIEL TOLIOSA RUBIO. DIB. OLGA TABARES JUNCO. ING. SUELOS: NICOSUELOS - VICTOR CHI WONG. ING. HIDRÁULICO: DANA CAROLINA AGUDELO. ING. ELÉCTRICO: GERMAN NIVIA QUINTERO. ING. MECÁNICO: GUSTAVO MAHECHA. ING. ACÚSTICO SONIDO: JOSÉ JAVIER FERNÁNDEZ. ADMINISTRATIVO: HECTOR RAUL OSORIO. ADMINISTRATIVO: EDGARDO BASSI BURITICA.	
Va. So. SUPERVISIÓN	
Va. So. INTERVENTOR	
<b>ARQUITECTO RESPONSABLE:</b> 	
<b>PROFESIONAL RESPONSABLE:</b> 	
<b>DIBUJO:</b> EDGARDO BASSI BURGOS	<b>ELABORACION:</b> EDGARDO BASSI
<b>ESCALA:</b> 1/75	<b>ARCHIVO:</b> BLOQUE4_MUSEO DWG
<b>CONTENIDO:</b> PROPUESTA ARQUITECTÓNICA: BLOQUE 4- MUSEO PROPUESTA DE COLOR <b>P-415</b>	
<b>REVISION:</b>	<b>PLANCHA No:</b> 015 <b>DE:</b> 017





CONTRATISTA  
**arquitectura**  
 Edgardo Edmundo Bassi Burgos

EDGARDO EDMUNDO BASSI BURGOS

PROYECTO FEBRERO 2021

OBJETO CONTRATO  
 "REALIZAR LOS DISEÑOS Y ESTUDIOS TÉCNICOS COMPLEMENTARIOS PARA LA RADICACIÓN EN EL MINISTERIO DEL PROYECTO DE RESTAURACIÓN INTEGRAL DEL CONJUNTO PATRIMONIAL DEL ATLÁNTICO Y DE ESTA MANERA GENERAR AMBIENTES DE EDUCACIÓN Y FORMACIÓN DE CALIDAD"

LOCALIZACIÓN:



COLABORADORES

COORDINADOR: DANIEL C. ARRÁZOLA R.  
 ING. ESTRUCTURAL: ALEXANDER GOMEZ CASSAB.  
 ARO. GUILLERMO PEDEAZA  
 ARO. HENRY CORREA SERPA.  
 ARO. JUAN DAVID QUINTERO  
 ARO. DIEGO FERNANDO RODRIGUEZ.  
 ARO. ADRIANA CAMARRO.  
 ARO. MIGUEL OLIVEROS.  
 DIB. GABRIEL TOKOSA RUBIO.  
 DIB. OLGA TABARES JUNCO.  
 ING. SUELOS: NICOSUELOS - VICTOR CHI WONG.  
 ING. HIDRÁULICO: DANA CAROLINA AGUDELO.  
 ING. ELECTRICO: GERMAN NIVIA QUINTERO.  
 ING. MECÁNICO: GUSTAVO MAHECHA.  
 ING. ACÚSTICO SONIDO: JOSÉ JIMÉNEZ FERNÁNDEZ.  
 LUMINOTÉCNICO: HECTOR RAUL OSORIO.  
 ADMINISTRATIVO: EDGARDO BASSI BURITICA.

Va. Eo. SUPERVISOR

Va. Eo. INTERVENTOR

ARQUITECTO RESPONSABLE

ING. EDUARDO EDMUNDO BASSI BURGOS  
 ARQUITECTO RESPONSABLE

PROFESIONAL RESPONSABLE

ING. EDUARDO EDMUNDO BASSI BURGOS  
 PROFESIONAL RESPONSABLE

DIBUJO: EDGARDO BASSI BURGOS  
 ELABORACION: EDGARDO BASSI BURGOS

ESCALA: 1:75

ARCHIVO: BLOQUE4\_MUSEO.DWG

CONTENIDO:

LEVANTAMIENTO ARQUITECTÓNICO:  
 BLOQUE 4- MUSEO  
 PLANTA SEGUNDO NIVEL

P-416

REVISION: DE 017  
 PLANCHA No: 016

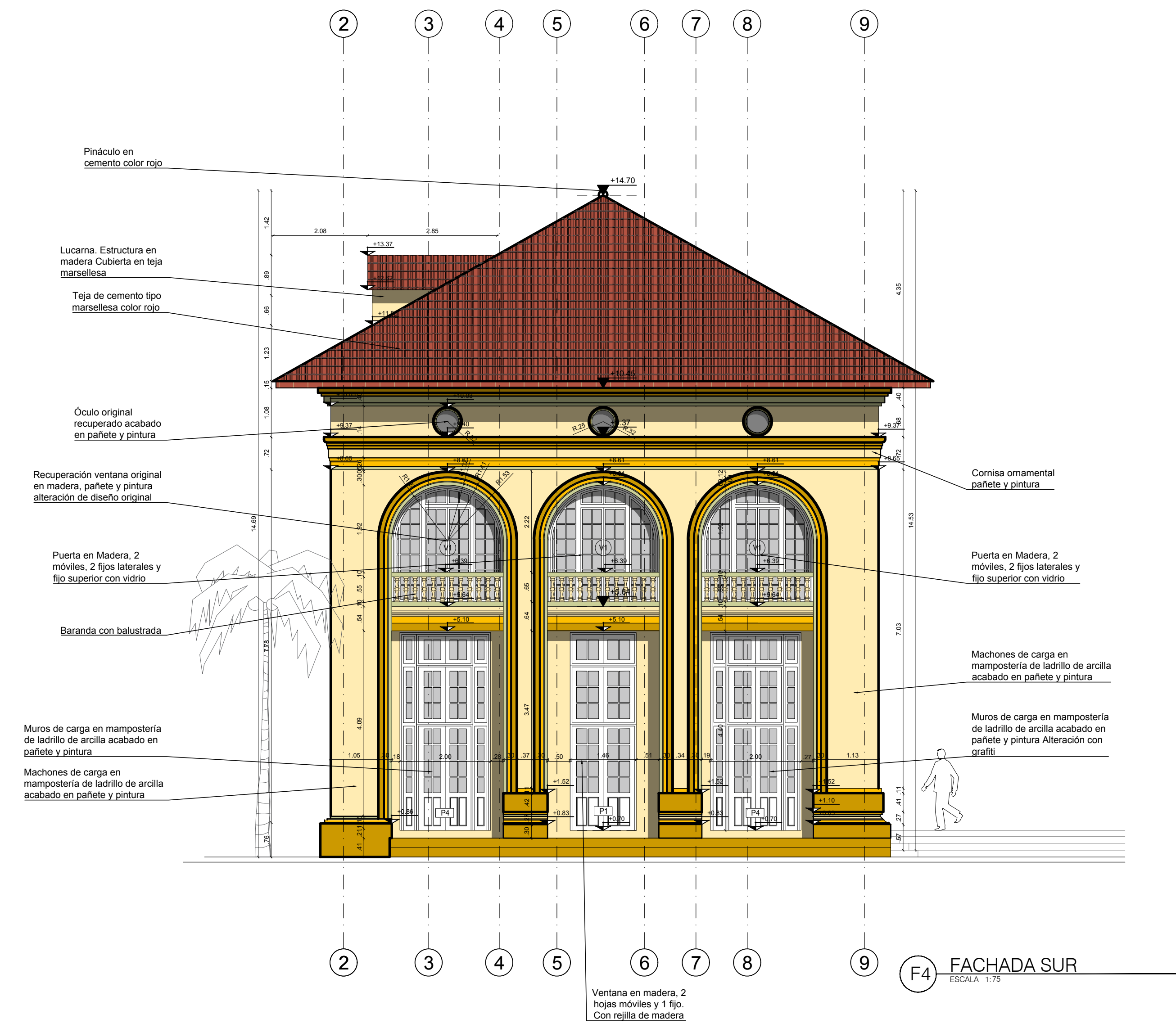
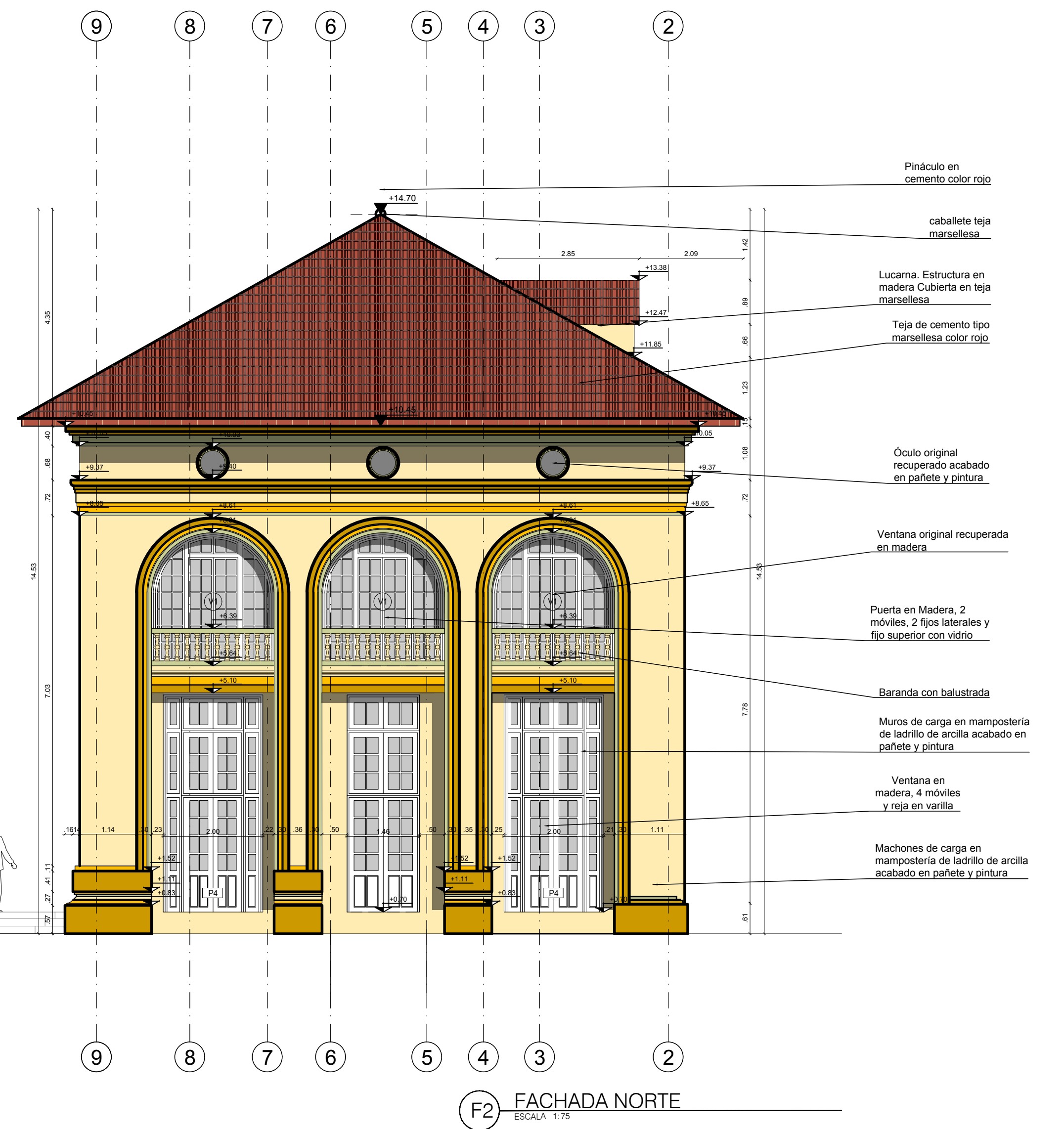

**Referencias colores de fachada**

	Pastre de almendras AMDIG-P tipo Pintuco o similar
	Poder del oro AMDAZ-O tipo Pintuco o similar
	Beso de ron AMDAZ-D tipo Pintuco o similar
	Brillo primavera VODAT-T tipo Pintuco o similar





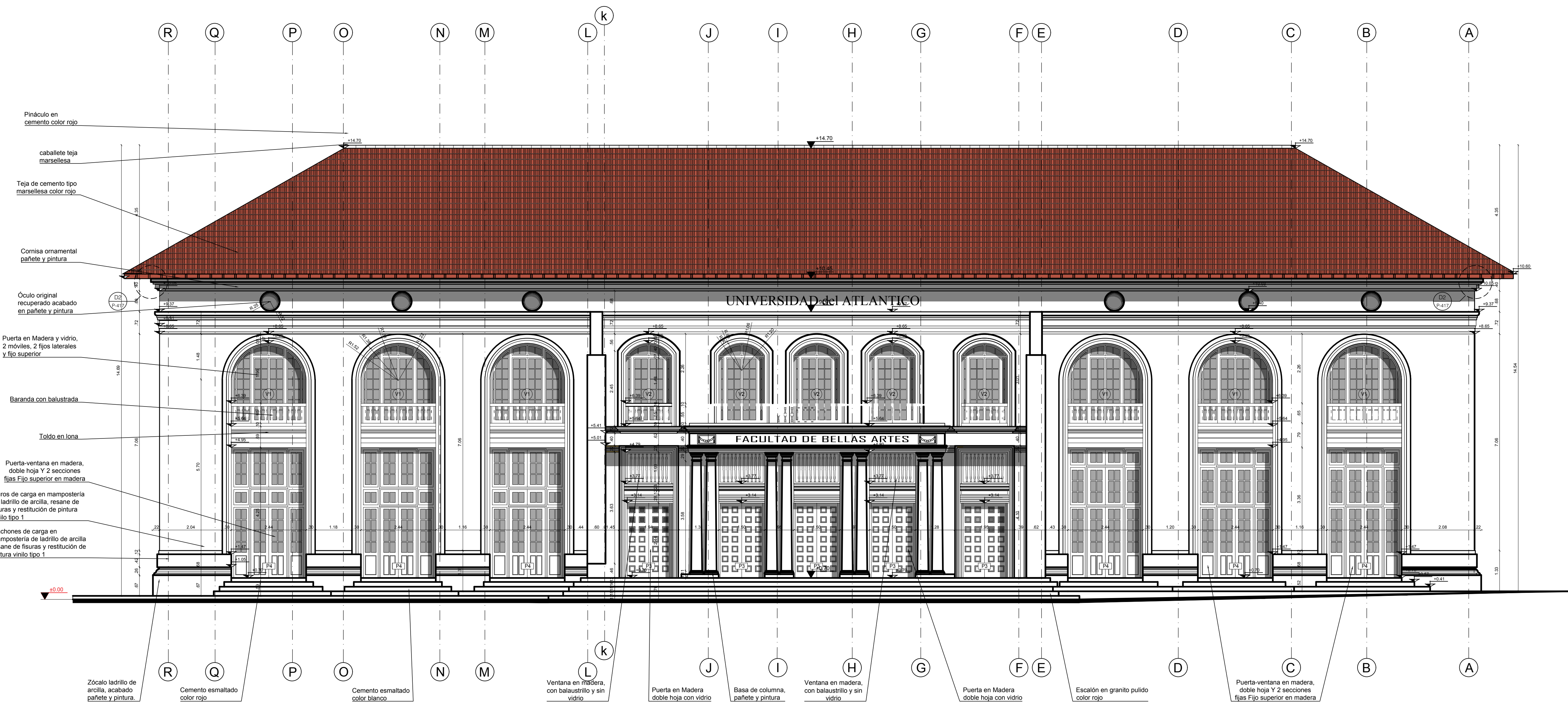

F1 FACHADA PRINCIPAL - ESTE  
ESCALA 1:75

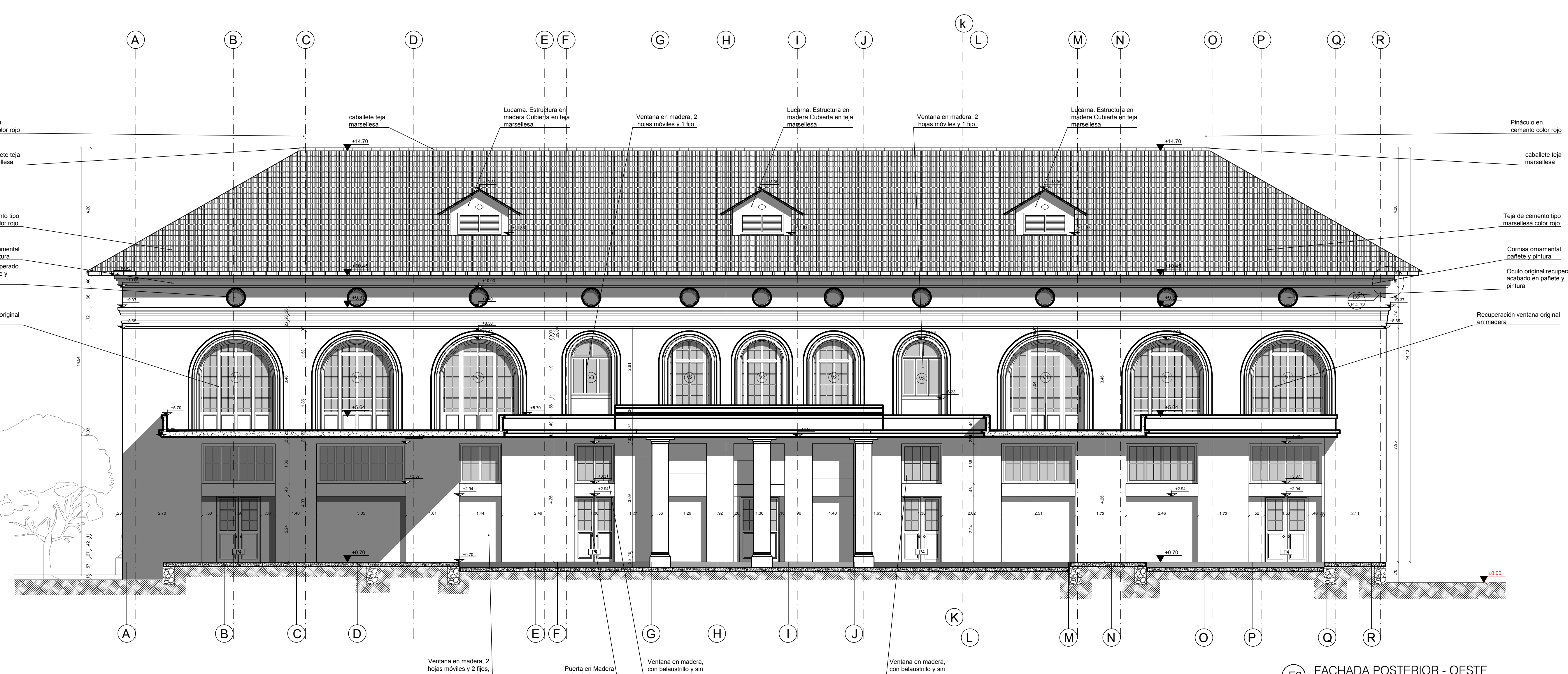

F3 FACHADA POSTERIOR - OESTE  
ESCALA 1:75

LOGO	LOGO	LOGO
ENTIDAD CONTRATANTE:	UNIVERSIDAD DEL ATLANTICO	INSTITUCION DE EDUCACION SUPERIOR
CONTRATISTA:	arquitectura Eduardo Edmundo Bassi Burgos	
PROYECTO:	FEBRERO 2021	OBJETO CONTRATO "REALIZAR LOS DISEÑOS Y ESTUDIOS TÉCNICOS COMPLEMENTARIOS PARA LA RADICACIÓN EN EL MINISTERIO DEL PROYECTO DE RESTAURACIÓN INTEGRAL DEL CONJUNTO PATRIMONIAL DE BELLAS ARTES DE LA UNIVERSIDAD DEL ATLANTICO Y DE ESTA MANERA GENERAR AMBIENTES DE EDUCACIÓN Y FORMACIÓN DE CALIDAD"
LOCALIZACIÓN:		
COLABORADORES:	COORDINADOR: DANIEL C. ARRÁZOLA R. ING. ESTRUCTURAL: ALEXANDER GOMEZ CASSAB. ARQ. GUILLERMO PEÑARAZA. ARQ. HENRY CORREA SERPA. ARQ. JUAN DAVID QUINTERO ARQ. DIEGO FERNANDO RODRIGUEZ. ARQ. ADRIANA CAMARGO. ARQ. MIGUEL OLIVEROS. DIB. GABRIEL TOLIOSA RUBIO. DIB. OLGA TARARES JUNCO. ING. SUELOS: NICOSUBLOS - VICTOR CHI WONG. ING. HIDRÁULICO: DANA CAROLINA AGUDELO. ING. ELÉCTRICO: GERMÁN NIVIA QUINTERO. ING. MECÁNICO: GUSTAVO MAHECHA. ING. ACÚSTICO SONIDO: JOSÉ JAMIE FERNÁNDEZ. LUMINOTÉCNICO: HECTOR RAUL OSORIO. ADMINISTRATIVO: EDGARDO BASSI BURITICA.	
Va. Sr. SUPERVISOR		
Va. Sr. INTERVENTOR		
ARQUITECTO RESPONSABLE:		
PROFESIONAL RESPONSABLE:		
DIBUJO:	ELABORACION:	
ESCALA:	1:75	
ARCHIVO:	BLOQUE_4_MUSEO.DWG	
CONTENIDO:	PROPUESTA ARQUITECTÓNICA: BLOQUE 4- MUSEO FACHADA PRINCIPAL Y OESTE P-407	
REVISION	PLANCHA No	007
	DE	017