

**P-501 PLANTA ARQUITECTÓNICA - PROPUESTA**  
 ESCALA 1:50

ESPACIO	ÁREA (M2)
SALA DE RESTAURACIÓN Y CONSERVACION DE OBRAS	64.28
SALA DE AUDIOVISUALES Y EXPOSICIONES ITINERANTES	63.67
GALERIA	185.09
VESTIBULO	5.31
CUARTO TECNICO A/A.	12.78
MUROS Y CIRCULACIONES	52.41
<b>TOTAL ÁREA BLOQUE 5</b>	<b>383.54</b>

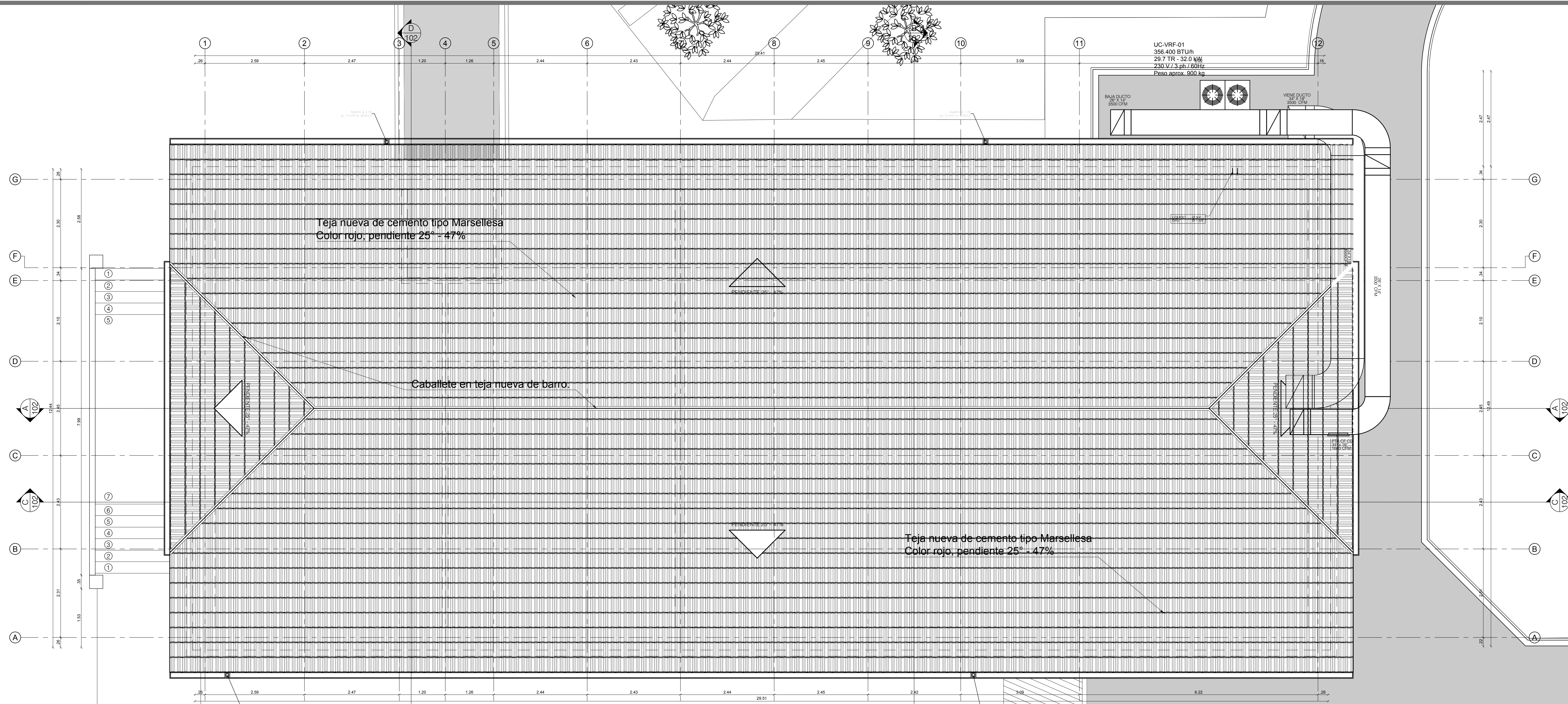



P-502 PLANTA DE CUBIERTA - PROPUESTA  
ESCALA 1:50

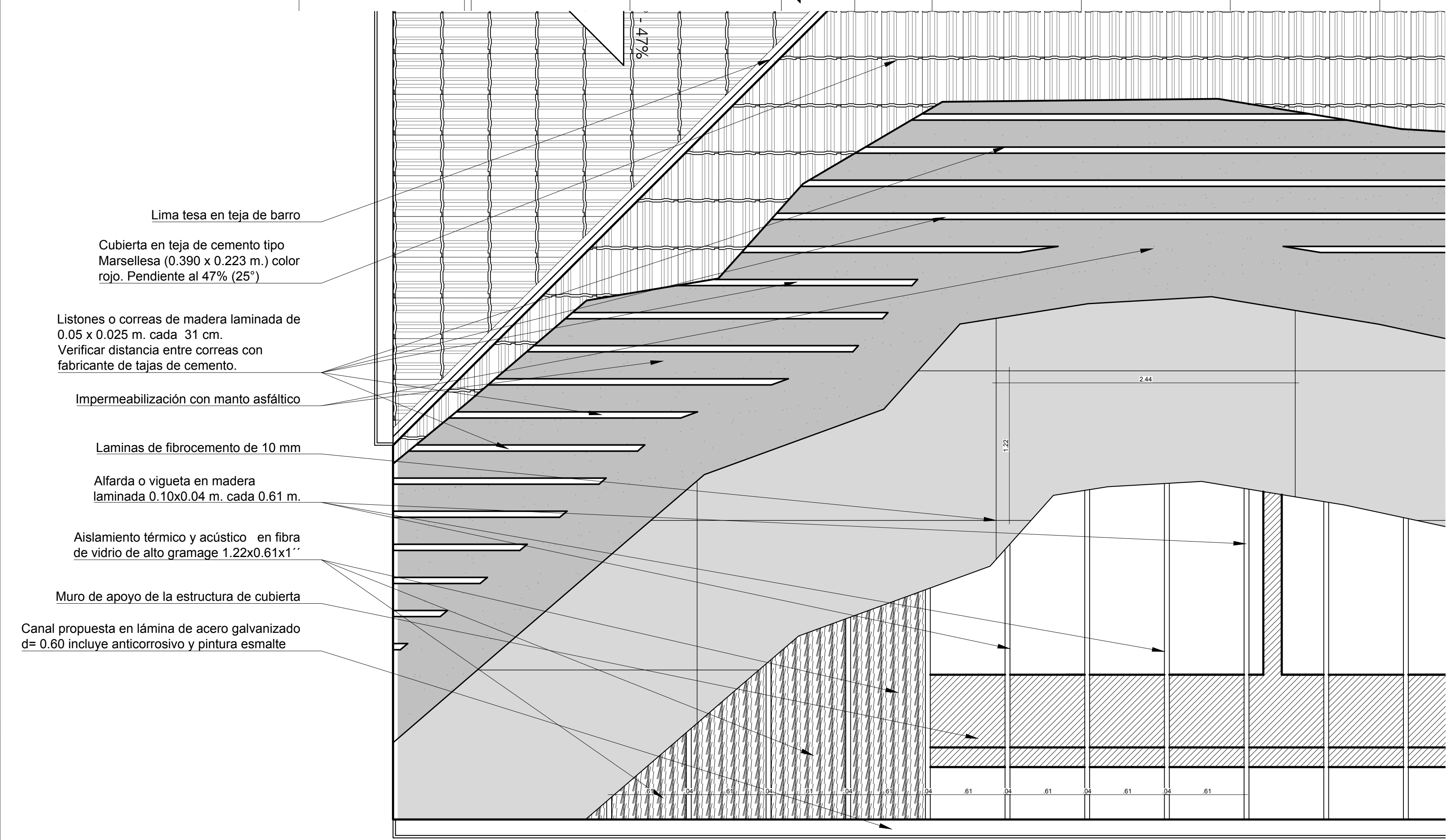

- Lima tesa en teja de barro
- Cubierta en teja de cemento tipo Marsellesa (0.390 x 0.223 m.) color rojo. Pendiente al 47% (25°)
- Listones o correas de madera laminada de 0.05 x 0.025 m. cada 31 cm. Verificar distancia entre correas con fabricante de tejas de cemento.
- Impermeabilización con manto asfáltico
- Laminas de fibrocemento de 10 mm
- Alfarda o vigueta en madera laminada 0.10x0.04 m. cada 0.61 m.
- Aislamiento térmico y acústico en fibra de vidrio de alto gramaje 1.22x0.61x1"
- Muro de apoyo de la estructura de cubierta
- Canal propuesta en lámina de acero galvanizado d= 0.60 incluye anticorrosivo y pintura esmalte

- Cubierta en teja de cemento tipo Marsellesa (0.390 x 0.223 m.) color rojo o similar a la existente. Pendiente al 47% (25°)
- Listones o correas de madera laminada de 0.05 x 0.025 m. cada 31 cm. Verificar distancia entre correas con fabricante de tejas de cemento.
- Viga corona de concreto. (0.20 x 0.20 m.)
- Impermeabilización con manto asfáltico
- Lámina de fibrocemento de 10 mm.
- Aislamiento térmico y acústico en fibra de vidrio de alto gramaje 1.22x0.61x1"
- Ángulo 20 x 20 x 0.38mm para fijación de aislamiento térmico y acústico
- Alfarda o vigueta en madera laminada 0.10x0.04 m. cada 0.61 m.
- Canal propuesta en lámina de acero galvanizado d= 0.60 incluye anticorrosivo y pintura esmalte
- Viga carguera en madera laminada 0.08x0.18 m.
- Muro en ladrillo.
- Alfardas o viguetas en madera laminada 0.10x0.04 m. cada 0.61 m.

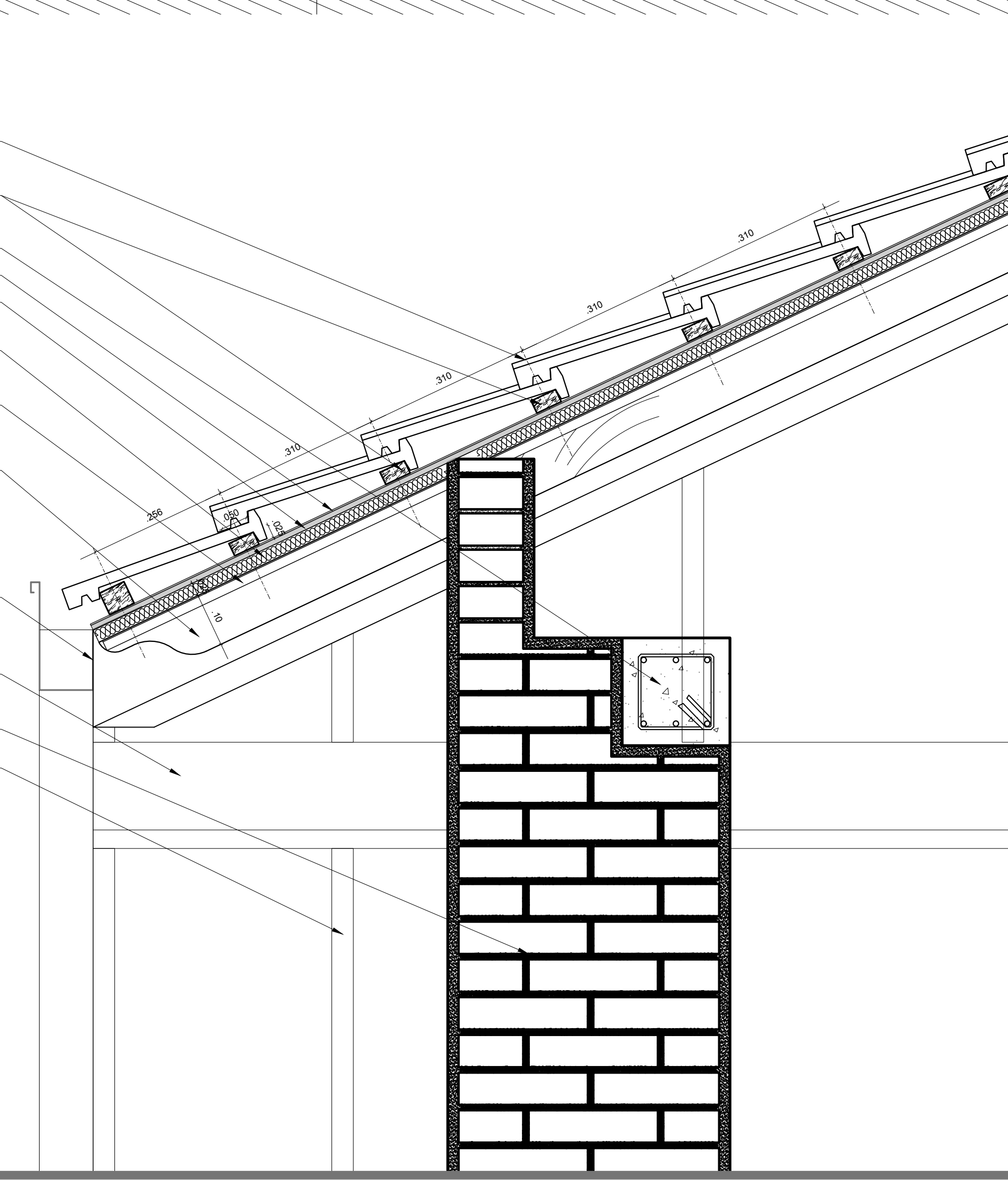

600	002	P-502
REVISION	PLANCHA No.	002
DE		002
ENTIDAD CONTRATANTE:		
REPRESENTANTE LEGAL: JOSÉ RODOLFO HENAO GIL		
CONTRATISTA		
EDGARDO EDMUNDO BASSI BURGOS		
PROYECTO FEBRERO 2021		
OBJETO CONTRATO		
"REALIZAR LOS DISEÑOS Y ESTUDIOS TÉCNICOS COMPLEMENTARIOS PARA LA RADICACIÓN EN EL MINISTERIO DEL PROYECTO DE RESTAURACIÓN INTEGRAL DEL CONJUNTO PATRIMONIAL DE BELLAS ARTES DE LA UNIVERSIDAD DEL ATLÁNTICO Y DE ESTA MANERA GENERAR AMBIENTES DE EDUCACIÓN Y FORMACIÓN DE CALIDAD"		
LOCALIZACIÓN:		
COLABORADORES		
COORDINADOR: DANIEL C. ARRÁZOLA R. ING. ESTRUCTURAL: ALEXANDER GÓMEZ CASSAB. ARQ. GUILLERMO PEDRAZA. ARQ. HENRY CORREA SIERRA. ARQ. ADRIANA CAMARGO. ARQ. JUAN DAVID QUINTERO. ING. SUELOS: INCORSELOS - VICTOR CHI WONG. ING. HIDRÁULICO: DANA CAROLINA AGUDELO. ING. ELÉCTRICO: GERMAN NIVA QUINTERO. ING. MECÁNICO: GUSTAVO MAHECHA. ING. ACÚSTICO SONIDO: JOSÉ JAIME FERNÁNDEZ. LUMINOTÉCNICO: HECTOR RAUL OSORIO. ADMINISTRATIVO: EDGARDO BASSI BURITICA.		
Vo. Bo. SUPERVISOR		
Vo. Bo. INTERVENTOR		
ARQUITECTO RESPONSABLE		
ARQ. EDGARDO EDMUNDO BASSI BURGOS MATRÍCULA PROFESIONAL 19480		
PROFESIONAL RESPONSABLE:		
ARQ. EDGARDO EDMUNDO BASSI BURGOS MATRÍCULA PROFESIONAL 19480		
DIBUJO		ELABORACION
DANIEL C. ARRÁZOLA RUBIANO		EDGARDO BASSI
ESCALA	1:50	
ARCHIVO	BLOQUE 5 DCAR 1_04_21 (B)_RECOVER	
CONTENIDO:		
PROPUESTA ARQUITECTÓNICA:		
BLOQUE 5 GALERÍA		
PLANTA CUBIERTAS		
P-502		
REVISION	PLANCHA No.	002
DE		002





REPRESENTANTE LEGAL JOSÉ RODOLFO HENAO GIL

CONTRATISTA



EDGARDO EDMUNDO BASSI BUROS

PROYECTO FEBRERO 2021

**OBJETO CONTRATO**  
 REALIZAR LOS DISEÑOS Y ESTUDIOS TÉCNICOS COMPLEMENTARIOS PARA LA RADICACIÓN EN EL MINISTERIO DEL PROYECTO DE RESTAURACIÓN INTEGRAL DEL CONJUNTO PATRIMONIAL DE BELLAS ARTES DE LA UNIVERSIDAD DEL ATLÁNTICO Y DE ESTA MANERA GENERAR AMBIENTES DE EDUCACIÓN Y FORMACIÓN DE CALIDAD

LOCALIZACIÓN:



COLABORADORES

- COORDINADOR: DANIEL C. ARRAZOLA R.
- ING. ESTRUCTURAL: ALEXANDER GÓMEZ CASSAB
- ARQ. GUILLERMO PEDRAZA
- ARQ. HENRY CORREA SERPA
- ARQ. ADRIANA CAMARGO
- ARQ. JUAN DAVID QUINTERO
- ING. SUELOS: INCOSUELOS - VICTOR CHI WONG
- ING. HIDRAULICO: DANA CAROLINA AGUDELO
- ING. ELÉCTRICO: GERMAN NIVIA QUINTERO
- ING. MECÁNICO: GUSTAVO MAHECHA
- ING. ACÚSTICO SONIDO: JOSÉ JAIMÉ FERNÁNDEZ
- LUMINOTÉCNICO: HECTOR RAUL OSORIO
- ADMINISTRATIVO: EDGARDO BASSI BURITICA

Vo. Bo. SUPERVISION

Vo. Bo. INTERVENTOR

ARQUITECTO RESPONSABLE

ARQ. EDGARDO EDMUNDO BASSI BUROS  
 MATRÍCULA PROFESIONAL: 18480

PROFESIONAL RESPONSABLE:

ARQ. EDGARDO EDMUNDO BASSI BUROS  
 MATRÍCULA PROFESIONAL: 18480

DIBUJO DANIEL C. ARRAZOLA RUBIANO

ELABORACION EDGARDO BASSI

ESCALA 1:50

ARCHIVO BLOQUE 5 DCAR 1.04.21 DL RECOPILADO ADO 17 ENVI

CONTENIDO:

PROPUESTA ARQUITECTÓNICA:  
 BLOQUE 5 GALERÍA  
 PLANTA DE PISOS

P-503

REVISION PLANCHAS

DE 003

009

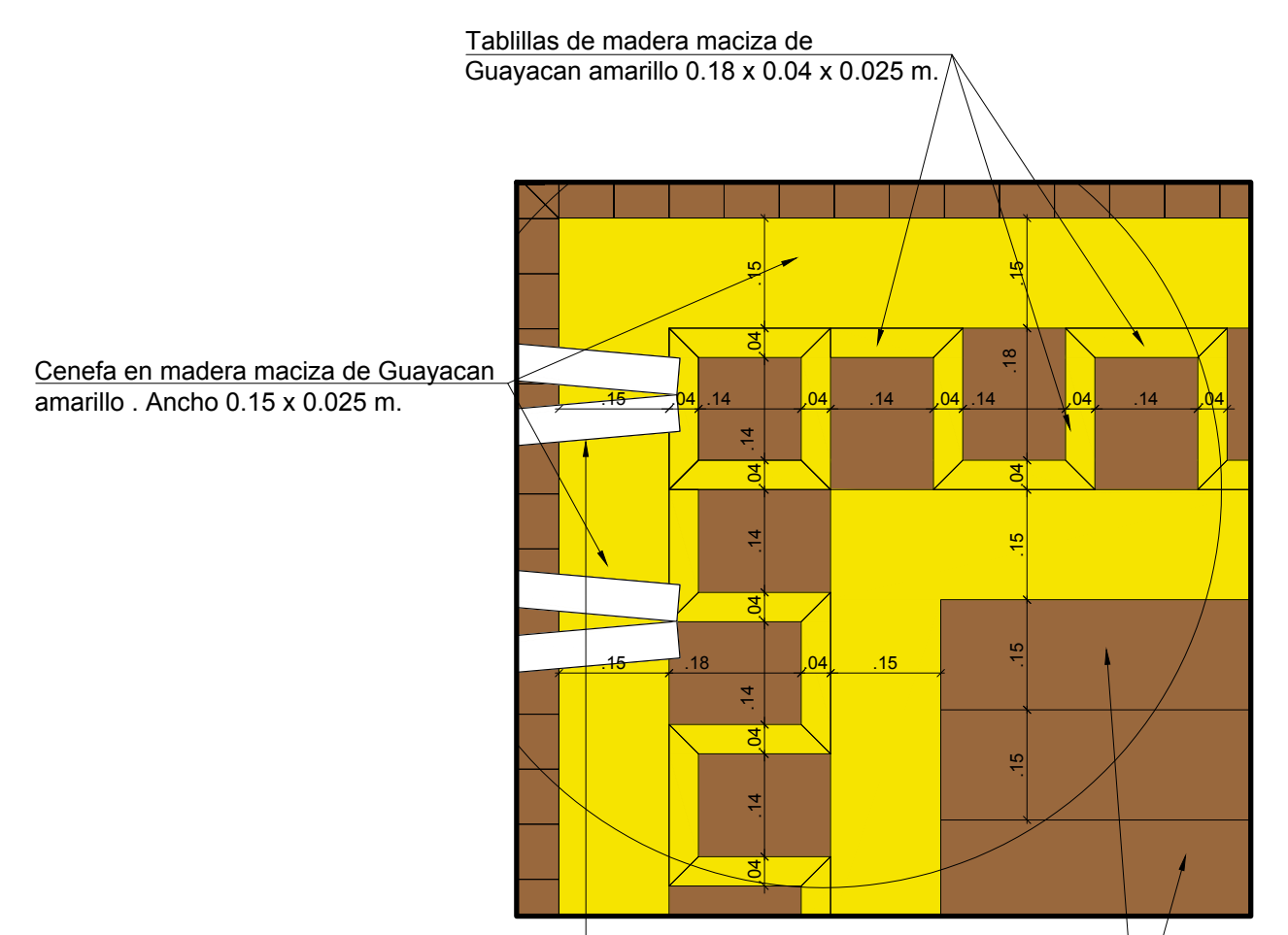

D1 DETALLE 01 CENEFA DE PISOS EN MADERA

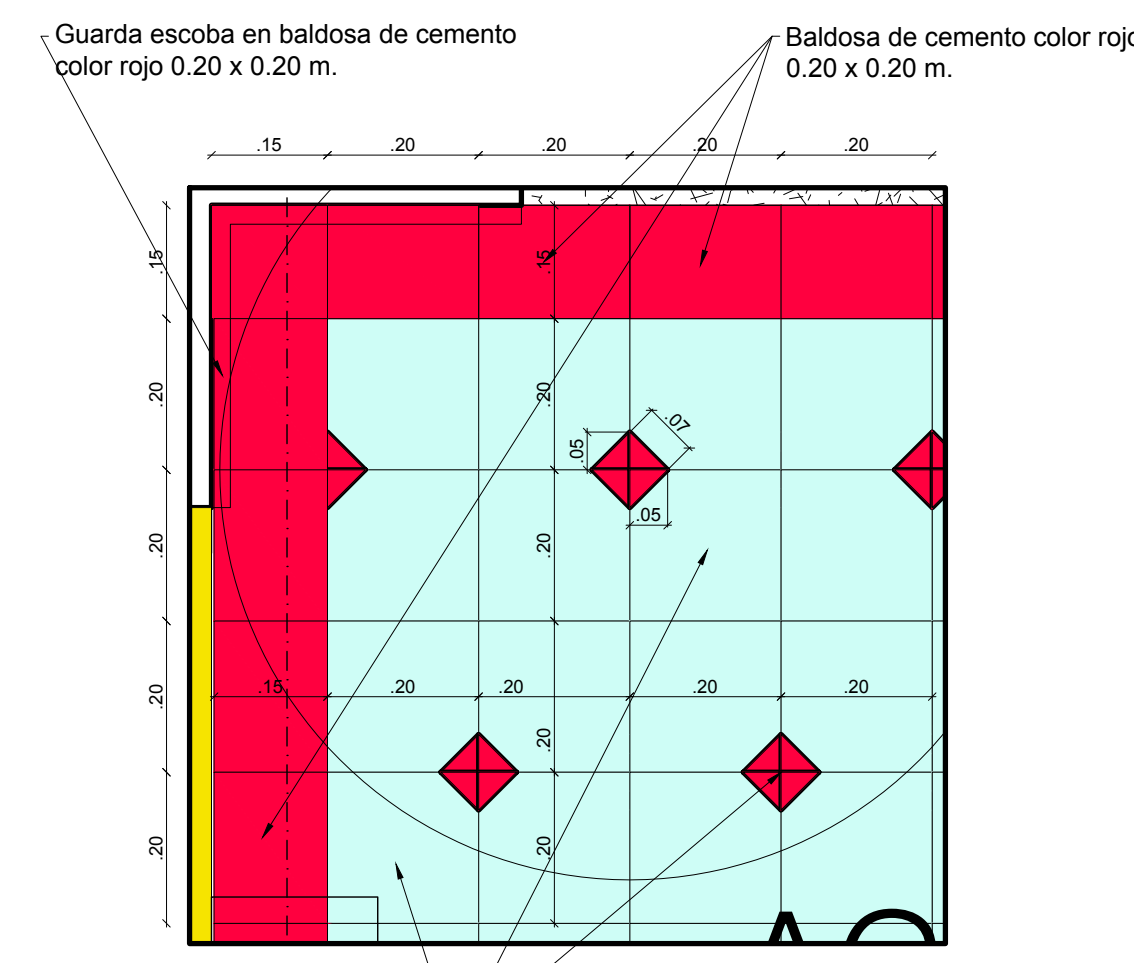

D2 DETALLE 02 PISO EN BALDOSA DE CEMENTO

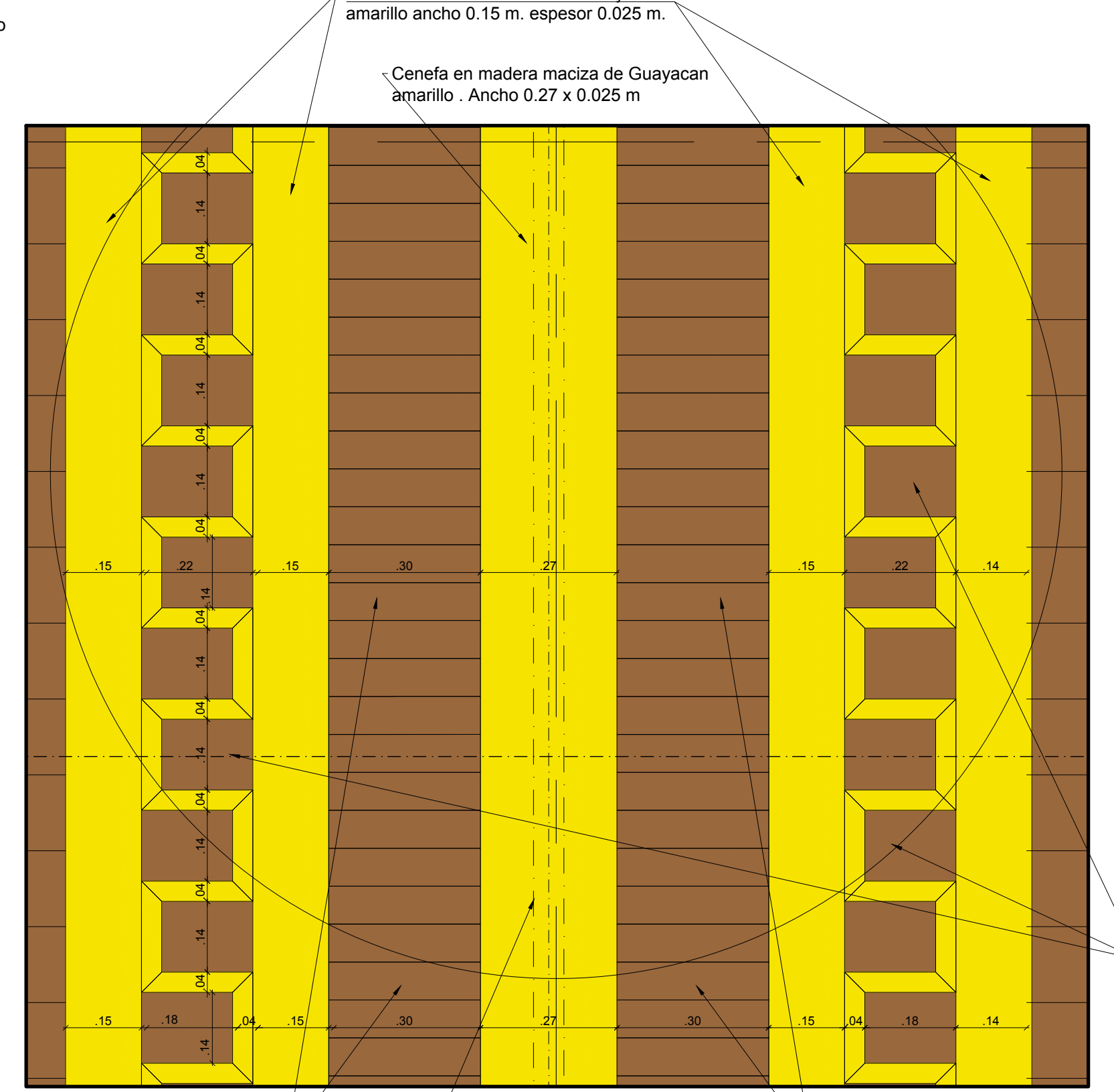

D3 DETALLE CENEFA CON MUROS INTERMEDIOS

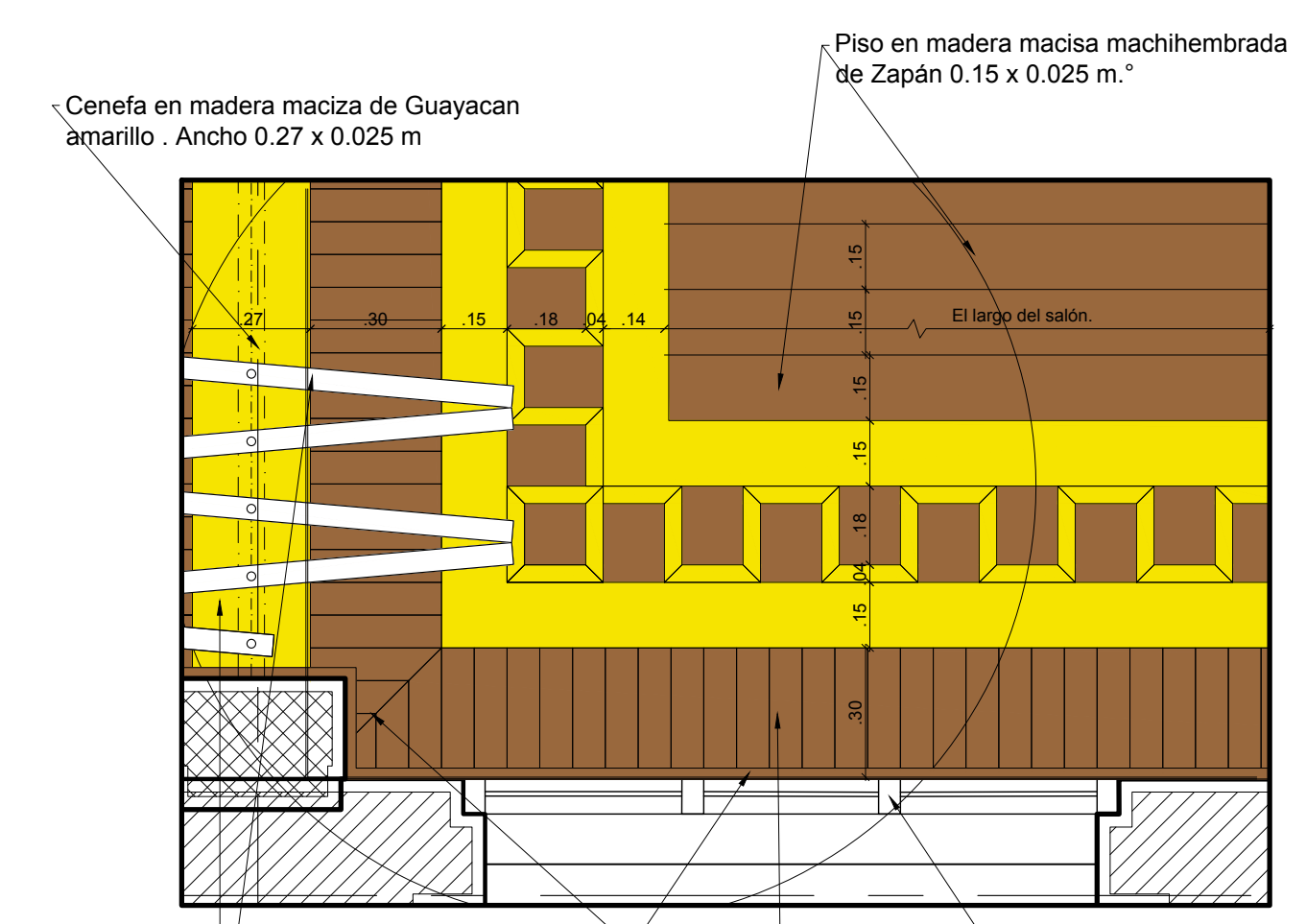

D4 DETALLE 04 CENEFA EN ZAPÁN

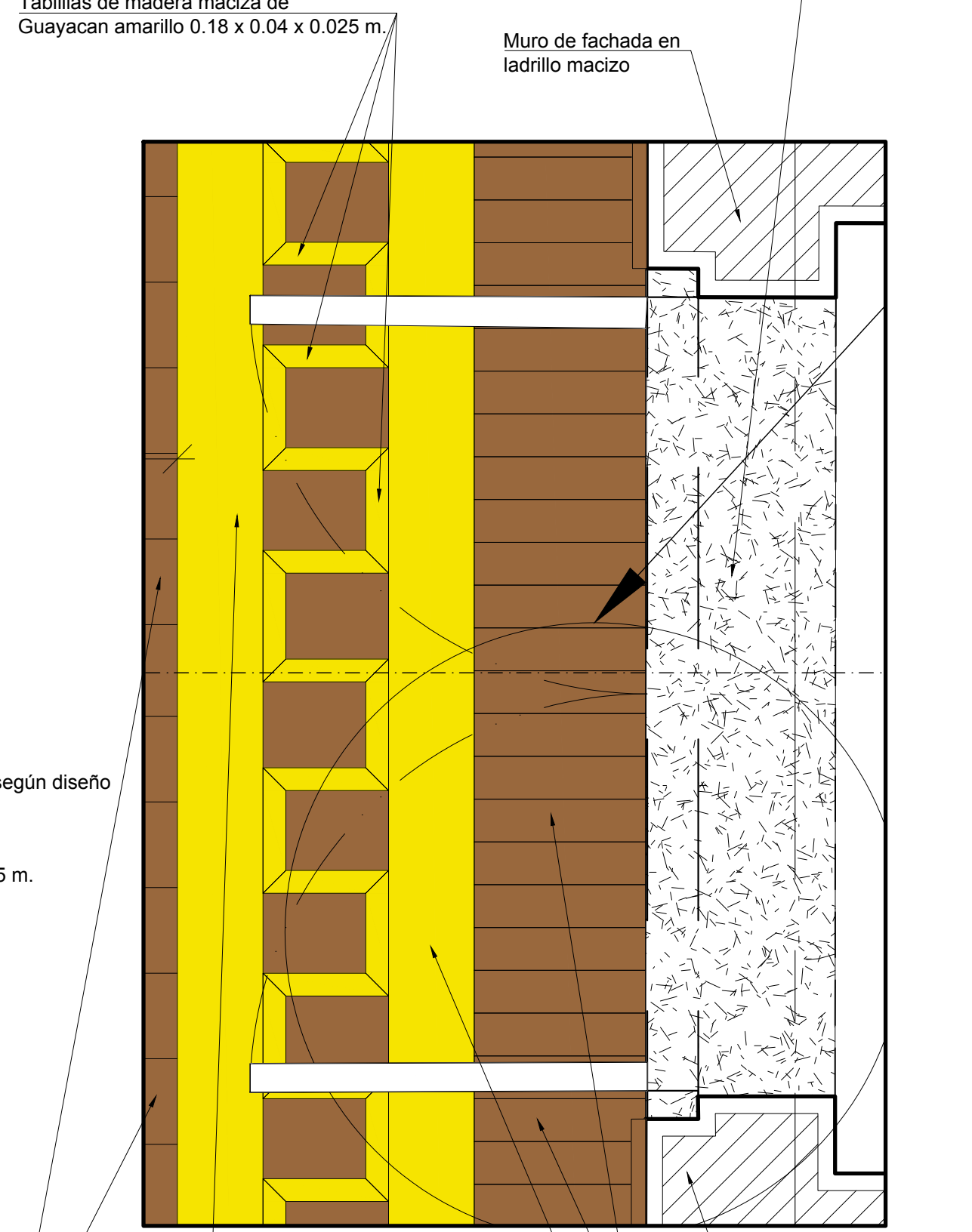

D5 DETALLE PIRLAN EN GRANO LAVADO

