







REPRESENTANTE LEGAL: JOSÉ RODOLFO HENAO GIL



EDGARDO EDMUNDO BASSI BURGOS

PROYECTO: FEBRERO 2021

**OBJETO CONTRATO**  
 "REALIZAR LOS DISEÑOS Y ESTUDIOS TÉCNICOS COMPLEMENTARIOS PARA LA RADICACIÓN EN EL MINISTERIO DEL CONJUNTO PATRIMONIAL INTEGRAL DEL CONJUNTO PATRIMONIAL DEL ATLÁNTICO Y DE ESTA MANERA GENERAR AMBIENTES DE EDUCACIÓN Y FORMACIÓN DE CALIDAD"

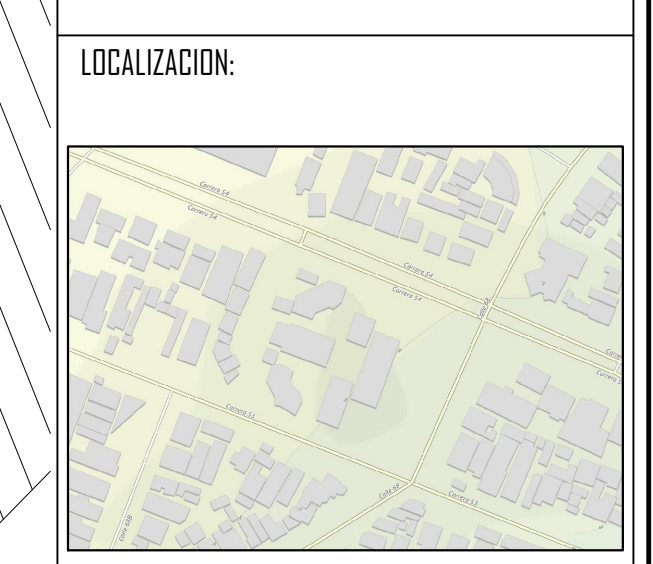

**COLABORADORES**  
 COORDINADOR: DANIEL C. ARRÁZOLA R.  
 ING. ESTRUCTURAL: ALEXANDER GOMEZ CASSAB.  
 ARQ. GUILLERMO PEDRAZA.  
 ARQ. HENRY CORREA SERPA.  
 ARQ. JUAN DAVID QUINTERO.  
 ARQ. DIEGO FERNANDO RODRIGUEZ.  
 ARQ. ADRIANA CAMARGO.  
 DIB. GABRIEL TOLOSA RUBIO.  
 DIB. OLGA TABARES JUNCO.  
 ING. SUELOS: INCOSUELOS - VICTOR CHI WONG.  
 ING. HIDRÁULICO: DIANA CAROLINA AGUDELO.  
 ING. ELÉCTRICO: GERMAN NIVIA QUINTERO.  
 ING. MECÁNICO: GUSTAVO MAECHA.  
 ING. ACÚSTICO SONIDO: JOSÉ JAIME FERNÁNDEZ.  
 LUMINOTÉCNICO: HECTOR RAUL OSORIO.  
 ADMINISTRATIVO: EDGARDO BASSI BURITICA.

Va. Sr. SUPERVISOR

Va. Sr. INTERVENOR

ARQUITECTO RESPONSABLE

PROFESIONAL RESPONSABLE

TÍTULO: BLOQUE 6 - DANZA Y ARTES PLÁSTICAS  
 ELABORACIÓN: EDGARDO BASSI BURGOS

ESCALA: 1:50

ARCHIVO: BLOQUE LEVANTAMIENTO.DWG

CONTENIDO: LEVANTAMIENTO ARQUITECTÓNICO:

BLOQUE 6- DANZA Y ARTES PLÁSTICAS

PLANTA PRIMER NIVEL

L-601

REVISIÓN: PLANCHA No. 001 DE 009

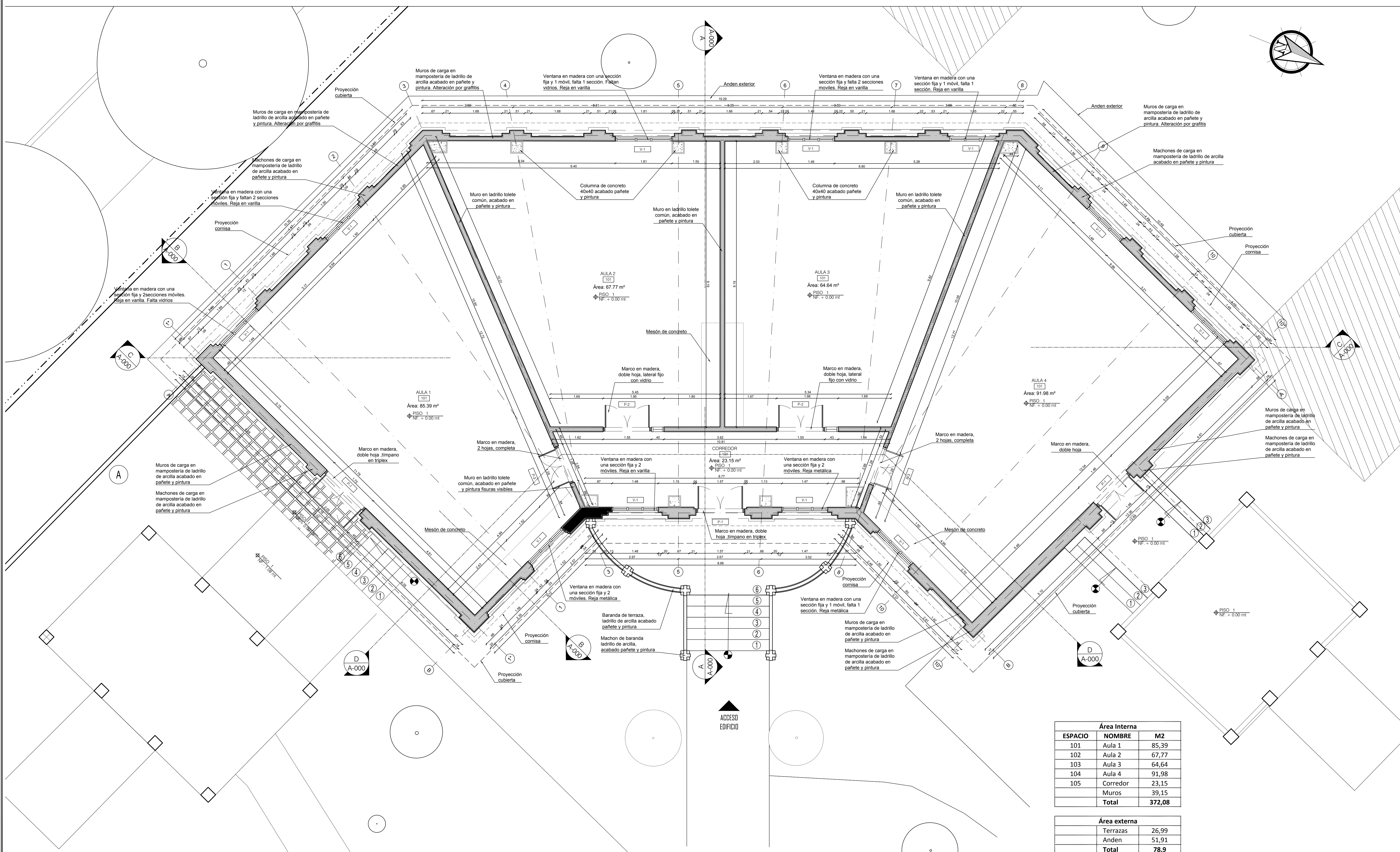

**P1 PLANTA ARQUITECTONICA BLOQUE 6 - LEVANTAMIENTO**  
 ESCALA 1:50

Área Interna		
ESPACIO	NOMBRE	M2
101	Aula 1	85,39
102	Aula 2	67,77
103	Aula 3	64,64
104	Aula 4	91,98
105	Corredor	23,15
	Muros	39,15
	<b>Total</b>	<b>372,08</b>

  

Área externa		
	Terrazas	26,99
	Anden	51,91
	<b>Total</b>	<b>78,9</b>

Área total		
	<b>Total</b>	<b>450,98</b>



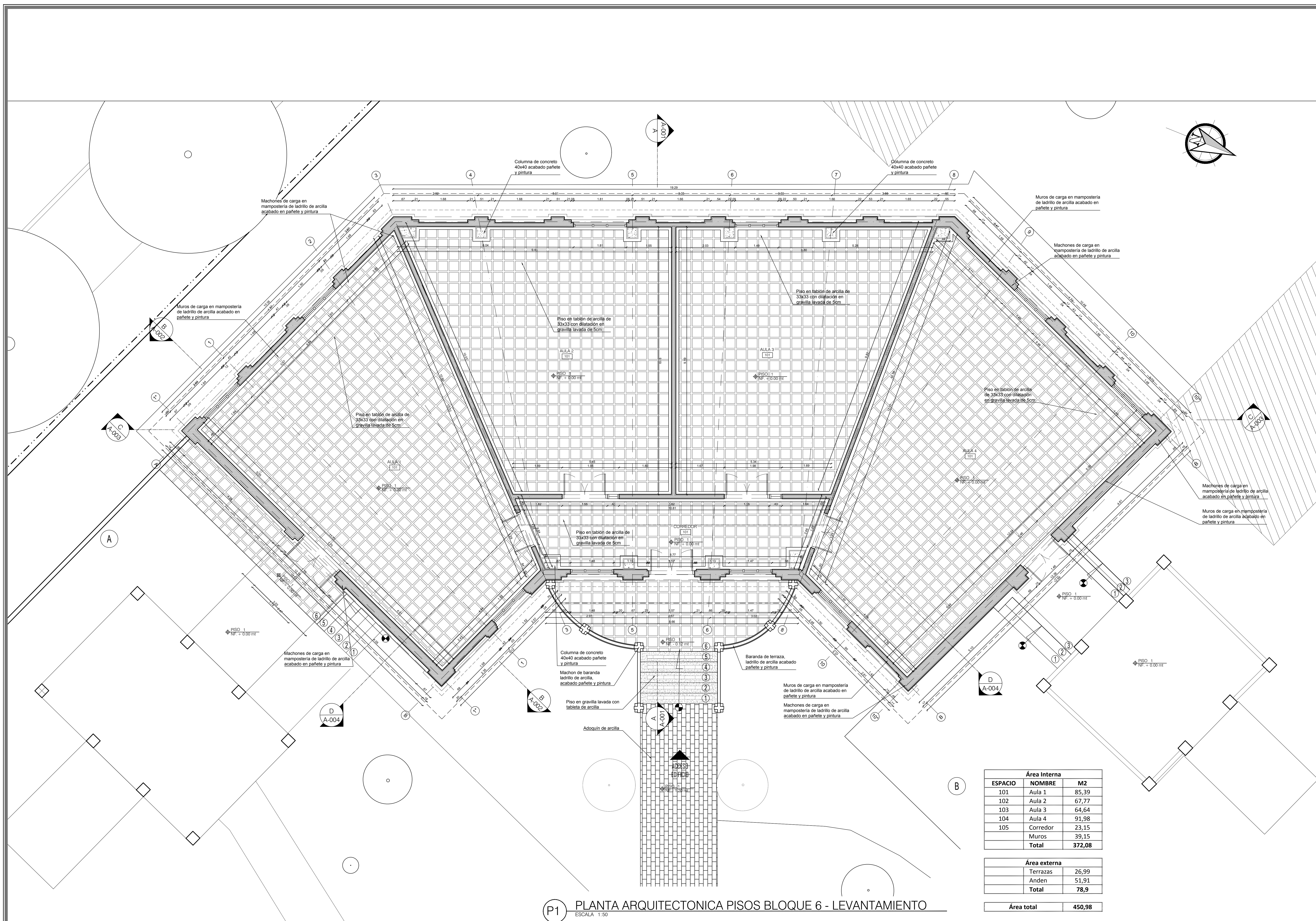

**P1 PLANTA ARQUITECTONICA PISOS BLOQUE 6 - LEVANTAMIENTO**  
 ESCALA 1:50

Área Interna		
ESPACIO	NOMBRE	M2
101	Aula 1	85,39
102	Aula 2	67,77
103	Aula 3	64,64
104	Aula 4	91,98
105	Corredor	23,15
	Muros	39,15
	<b>Total</b>	<b>372,08</b>

Área externa	
Terrazas	26,99
Andenes	51,91
<b>Total</b>	<b>78,9</b>

<b>Área total</b>	<b>450,98</b>
-------------------	---------------

BO	30	100-1	
ZO	% PISCINA	% DNTM	NOSISA39
ENTIDAD CONTRATANTE:			
REPRESENTANTE LEGAL: JOSÉ RODOLFO HENAO GIL			
CONTRATISTA:			
EDGARDO EDMUNDO BASSI BURGOS			
PROYECTO: FEBRERO 2021			
<b>OBJETO CONTRATO</b> "REALIZAR LOS DISEÑOS Y ESTUDIOS TÉCNICOS COMPLEMENTARIOS PARA LA RADICACIÓN EN EL MINISTERIO DEL CONJUNTO PATRIMONIAL DE BELLAS ARTES DE LA UNIVERSIDAD DEL ATLÁNTICO Y DE ESTA MANERA GENERAR AMBIENTES DE EDUCACIÓN Y FORMACIÓN DE CALIDAD"			
LOCALIZACIÓN:			
COLABORADORES:			
COORDINADOR: DANIEL C. ARRÁZOLA R. ING. ESTRUCTURAL: ALEXANDER GOMEZ CASSAB. ARO. GUILLERMO PEDRAZA, ARO. HENRY CORREA SIERRA, ARO. JUAN DAVID QUINTERO, ARO. DIEGO FERNANDO RODRIGUEZ, ARO. ADRIANA CAMARGO, DIB. GABRIEL TOLOSA RUBIO, DIB. OLGA TABARES JUNCO, ING. SUELOS: INCOSUELOS - VICTOR CHI WONG, ING. HIDRÁULICO: DIANA CAROLINA AGUDELO, ING. ELÉCTRICO: GERMAN NIVIA QUINTERO, ING. MECÁNICO: GUSTAVO MAECHA, ING. ACÚSTICO SONIDO: JOSÉ JAIME FERNÁNDEZ, LUMINOTÉCNICO: HECTOR RAUL GOSDINO, ADMINISTRATIVO: EDGARDO BASSI BURITICA.			
Va. Bc. SUPERVISOR			
HENRY CORREA SIERRA Va. Bc. INTERVENOR			
ARCHITECTO RESPONSABLE: 			
PROFESIONAL RESPONSABLE: 			
DIBUJO:		ELABORACION:	
HENRY CORREA SIERRA ARO. DNTM 000000		EDGARDO BASSI BURGOS ARO. DNTM 000000	
ESCALA:		1:50	
ARCHIVO: BLOQUE LEVANTAMIENTO.DWG			
CONTENIDO:			
LEVANTAMIENTO ARQUITECTÓNICO:			
BLOQUE 6- DANZA Y ARTES PLÁSTICAS			
PLANTA PRIMER NIVEL - PISOS			
<b>L-602</b>			
REVISION	PLANCHA No	002	
	DE	009	



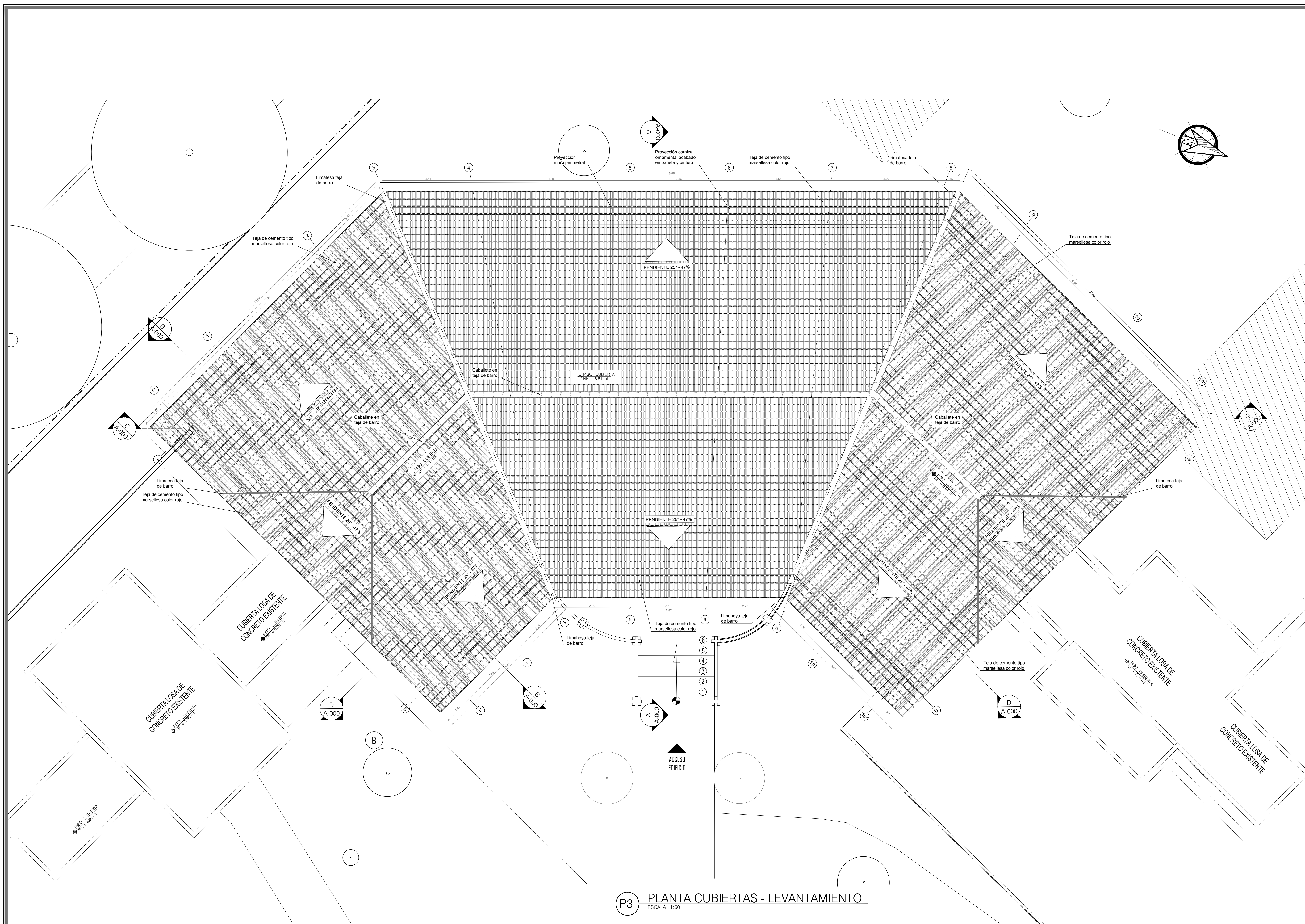

**P3 PLANTA CUBIERTAS - LEVANTAMIENTO**  
 ESCALA 1:50

BO	30	100-1
CO	100%	100%
ENTIDAD CONTRATANTE:		
REPRESENTANTE LEGAL: JOSÉ RODOLFO HENAO GIL		
CONTRATISTA:		
EDGARDO EDMUNDO BASSI BURGOS		
PROYECTO: FEBRERO 2021		
<b>OBJETO CONTRATO</b> "REALIZAR LOS DISEÑOS Y ESTUDIOS TÉCNICOS COMPLEMENTARIOS PARA LA RADICACIÓN EN EL MINISTERIO DEL PROYECTO DE RESTAURACIÓN INTEGRAL DEL CONJUNTO PATRIMONIAL DE BELLAS ARTES DE LA UNIVERSIDAD DEL ATLÁNTICO Y DE ESTA MANERA GENERAR AMBIENTES DE EDUCACIÓN Y FORMACIÓN DE CALIDAD"		
LOCALIZACIÓN:		
COLABORADORES:		
COORDINADOR: DANIEL C. ARRÁZOLA R. ING. ESTRUCTURAL: ALEXANDER GOMEZ CASSAB. ARQ. GUILLERMO PEDRAZA, ARQ. HENRY CORREA SIERRA, ARQ. JUAN DAVID QUINTERO, ARQ. DIEGO FERNANDO RODRIGUEZ, ARQ. ADRIANA CAMARGO, DIB. GABRIEL TOLOSA RUBIO, DIB. OLGA TABARES JUNCO, ING. SUELOS: INCOSUELOS - VICTOR CHI WONG, ING. HIDRÁULICO: DIANA CAROLINA AGUDELO, ING. ELÉCTRICO: GERMAN NIVIA QUINTERO, ING. MECÁNICO: GUSTAVO MAECHA, ING. ACÚSTICO SONIDO: JOSÉ JAIME FERNÁNDEZ, LUMINOTÉCNICO: HECTOR RAUL GOSNIO, ADMINISTRATIVO: EDGARDO BASSI BURITICA.		
Va. Bc. SUPERVISIÓN		
Va. Bc. INTERVENCIÓN		
ARQUITECTO RESPONSABLE:		
PROFESIONAL RESPONSABLE:		
DIBUJO:		ELABORACIÓN:
ESCALA:		1:50
ARCHIVO:		BLOQUE LEVANTAMIENTO.DWG
CONTENIDO:		
LEVANTAMIENTO ARQUITECTÓNICO:		
BLOQUE 6- DANZA Y ARTES PLÁSTICAS		
PLANTA CUBIERTA		
L-603		
REVISIÓN	PLANCHAS No	003
	DE	008



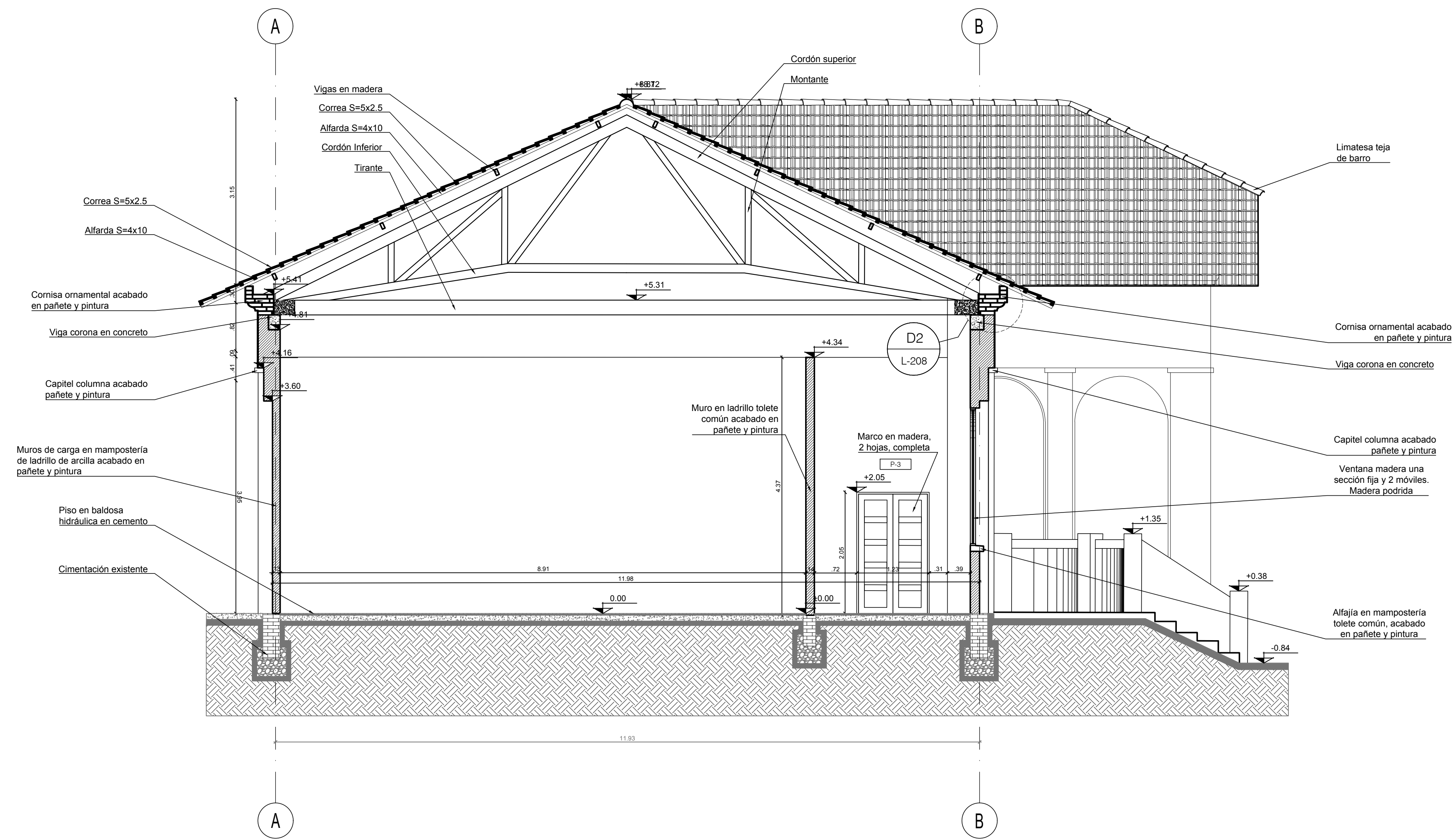



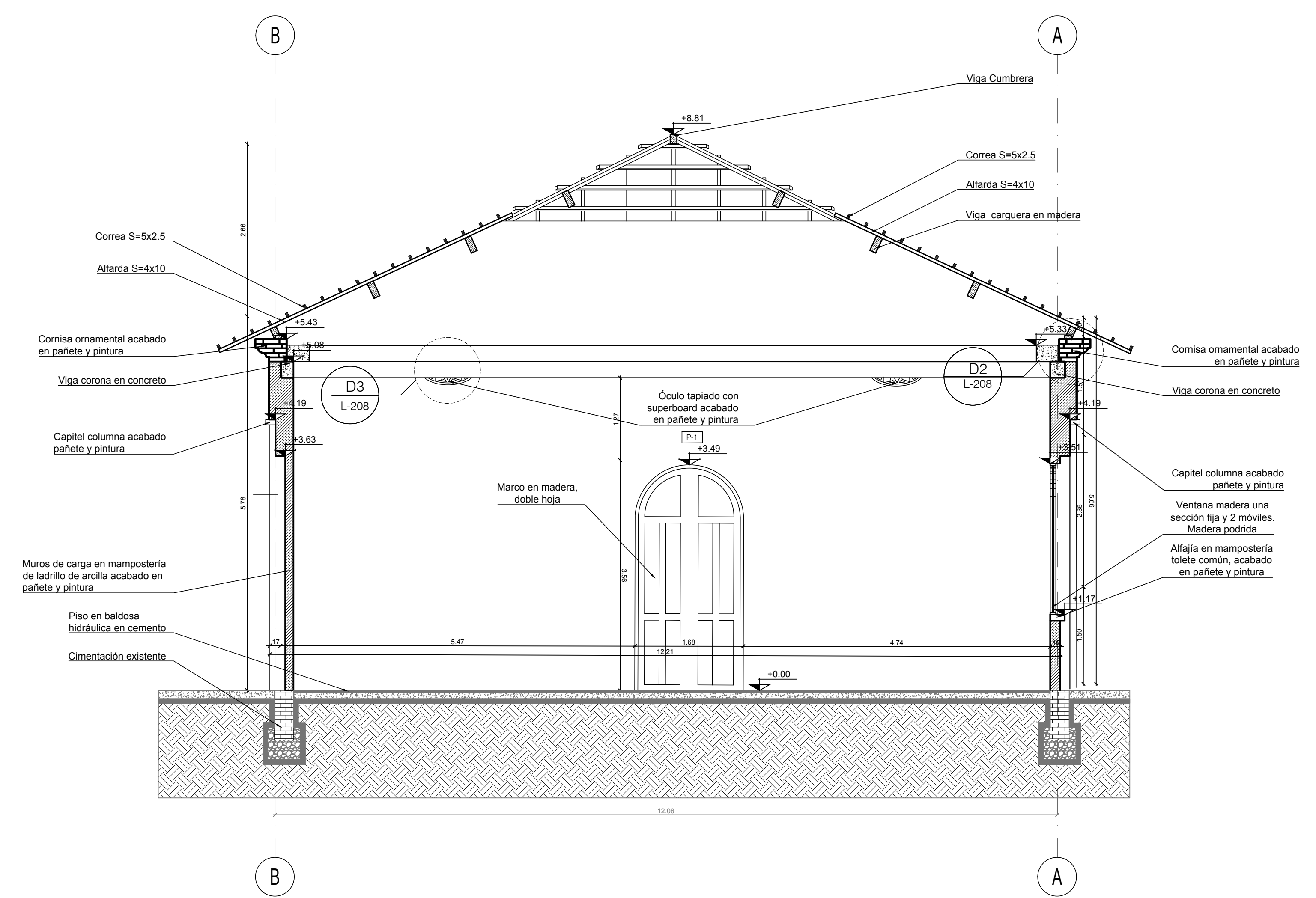



C1 CORTE A - A' - LEVANTAMIENTO  
ESCALA 1:50



C2 CORTE B - B' - LEVANTAMIENTO  
ESCALA 1:50

80	30	100-1	
90	100%	100%	NO. 1313
ENTIDAD CONTRATANTE:			
			
REPRESENTANTE LEGAL: JOSÉ RODOLFO HENAO GIL			
CONTRATISTA:			
			
EDGARDO EDMUNDO BASSI BURGOS			
PROYECTO: FEBRERO 2021			
<b>OBJETO CONTRATO</b> "REALIZAR LOS DISEÑOS Y ESTUDIOS TÉCNICOS COMPLEMENTARIOS PARA LA RADICACIÓN EN EL MINISTERIO DEL PROYECTO DE RESTAURACIÓN INTEGRAL DEL CONJUNTO PATRIMONIAL DE BELLAS ARTES DE LA UNIVERSIDAD DEL ATLÁNTICO Y DE ESTA MANERA GENERAR AMBIENTES DE EDUCACIÓN Y FORMACIÓN DE CALIDAD"			
LOCALIZACIÓN:			
			
COLABORADORES:			
COORDINADOR: DANIEL C. ARRÁZOLA R. ING. ESTRUCTURAL: ALEXANDER GOMEZ CASSAB. ARQ. GUILLERMO PEDRAZA, ARQ. HENRY CORREA SIERRA, ARQ. JUAN DAVID QUINTERO ARQ. DIEGO FERNANDO RODRIGUEZ, ARQ. ADRIANA CAMARGO, DIB. GABRIEL TOLOSA RUBIO, DIB. OLGA TABARES JUNCO, ING. SUELOS: INCOSUELOS - VICTOR CHI WONG, ING. HIDRÁULICO: DIANA CAROLINA AGUDELO, ING. ELÉCTRICO: GERMIÁN NIVIA QUINTERO, ING. MECÁNICO: GUSTAVO MAHECHA, ING. ACÚSTICO SONIDO: JOSÉ JAIME FERNÁNDEZ, LUMINOTÉCNICO: HECTOR RAUL GORDIO, ADMINISTRATIVO: EDGARDO BASSI BURITICA.			
Va. Bc. SUPERVISIÓN			
Va. Bc. INTERVENCIÓN			
ARQUITECTO RESPONSABLE:			
 <small>ING. EDGARDO EDMUNDO BASSI BURGOS          INGENIERO PROFESIONAL, 0445</small>			
PROFESIONAL RESPONSABLE:			
 <small>ING. EDGARDO EDMUNDO BASSI BURGOS          INGENIERO PROFESIONAL, 0445</small>			
DIBUJO:		ELABORACIÓN:	
<small>ING. EDGARDO EDMUNDO BASSI BURGOS          INGENIERO PROFESIONAL, 0445</small>		<small>EDGARDO BASSI BURGOS          INGENIERO PROFESIONAL, 0445</small>	
ESCALA: 1:50		ARCHIVO: BLOQUE_LEVANTAMIENTO.DWG	
CONTENIDO:			
LEVANTAMIENTO ARQUITECTÓNICO:			
BLOQUE 6- DANZA Y ARTES PLÁSTICAS			
CORTE A - B			
L-604			
REVISIÓN	PLANCHA No	006	
	DE	008	



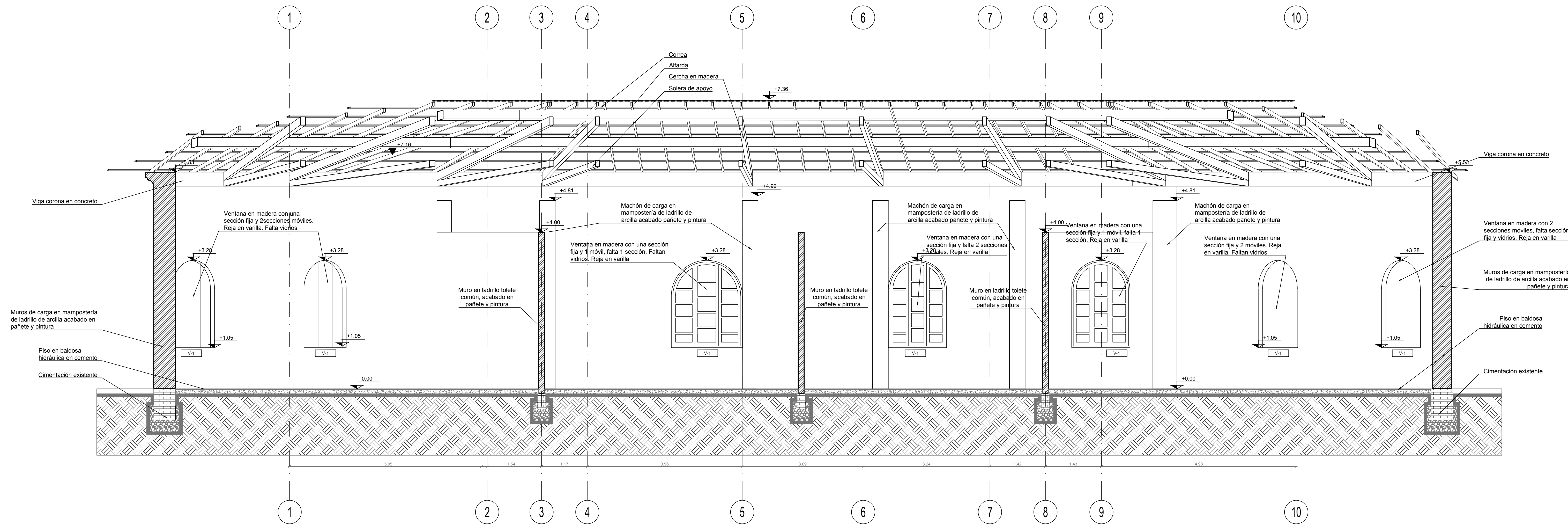

**C3 CORTE C - C' - LEVANTAMIENTO**  
ESCALA 1:50

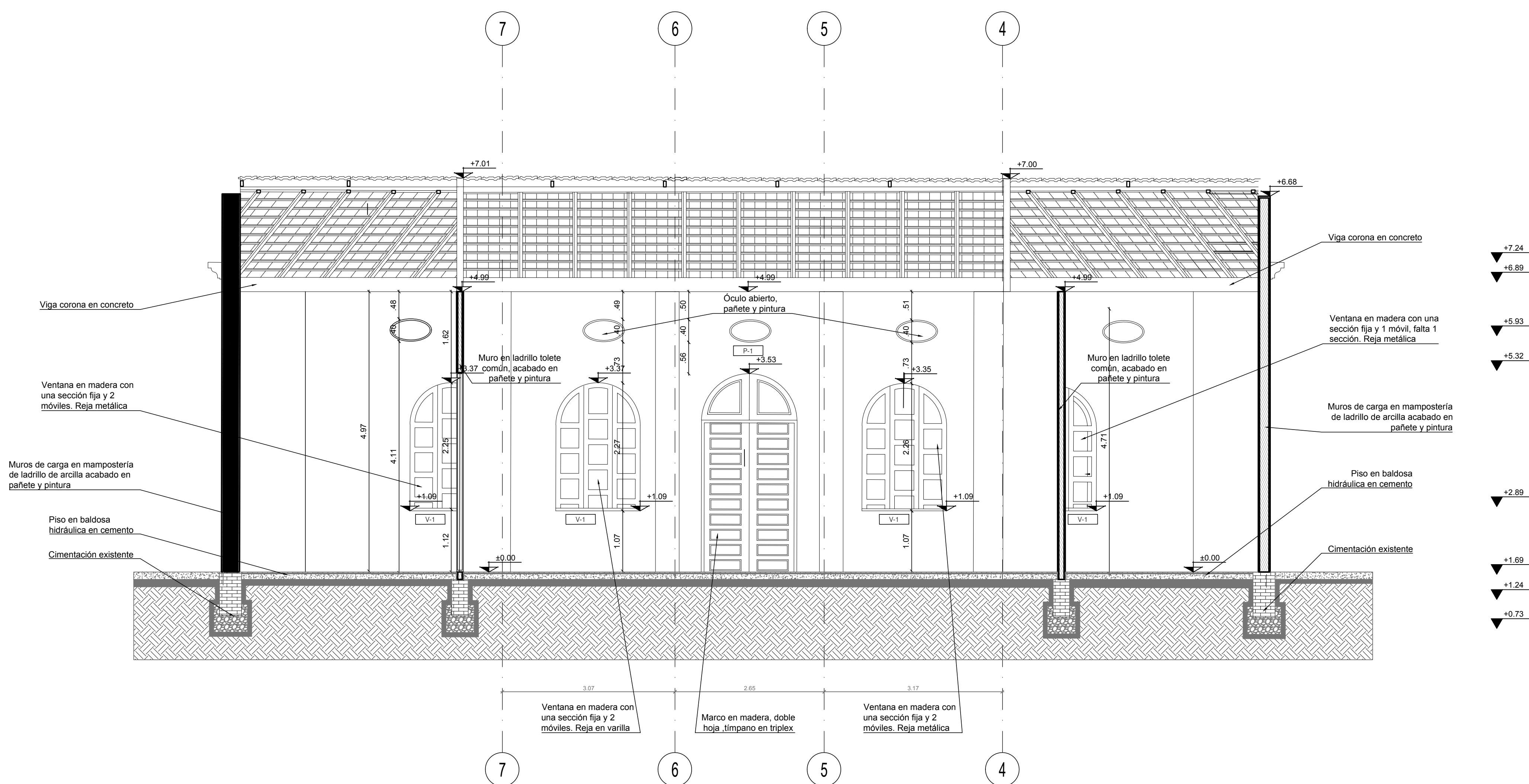

**C4 CORTE D - D' - LEVANTAMIENTO**  
ESCALA 1:50



**OBJETO CONTRATO**  
"REALIZAR LOS DISEÑOS Y ESTUDIOS TÉCNICOS COMPLEMENTARIOS PARA LA RADICACIÓN EN EL MINISTERIO DEL PROYECTO DE RESTAURACIÓN INTEGRAL DEL CONJUNTO PATRIMONIAL DE BELLAS ARTES DE LA UNIVERSIDAD DEL ATLÁNTICO Y DE ESTA MANERA GENERAR AMBIENTES DE EDUCACIÓN Y FORMACIÓN DE CALIDAD"



- COORDINADOR: DANIEL C. ARRÁZOLA R.
- ING. ESTRUCTURAL: ALEXANDER GOMEZ CASSAB.
- ARQ. GUILLERMO PEDRAZA,
- ARQ. HENRY CORREA SIERRA,
- ARQ. JUAN DAVID QUINTERO
- ARQ. DIEGO FERNANDO RODRIGUEZ,
- ARQ. ADRIANA CAMARGO,
- DIB. GABRIEL TOLOSA RUBIO,
- DIB. OLGA TABARES JUNCO,
- ING. SUELOS: INCOSUELOS - VICTOR CHI WONG,
- ING. HIDRÁULICO: DIANA CAROLINA AGUDELO,
- ING. ELÉCTRICO: GERMIÁN NIVIA QUINTERO,
- ING. MECÁNICO: GUSTAVO MAHECHA,
- ING. ACÚSTICO SONIDO: JOSÉ JAIME FERNÁNDEZ,
- LUMINOTÉCNICO: HECTOR RAUL GORDIO,
- ADMINISTRATIVO: EDGARDO BASSI BURITICA.

ARQ. EDGARDO EDMUNDO BASSI BURGOS  
MÉTRICA PROFESIONAL 0482

ARQ. EDGARDO EDMUNDO BASSI BURGOS  
MÉTRICA PROFESIONAL 0482

LEVANTAMIENTO ARQUITECTÓNICO:  
BLOQUE 6- DANZA Y ARTES PLÁSTICAS

CORTE C - D  
**L-605**







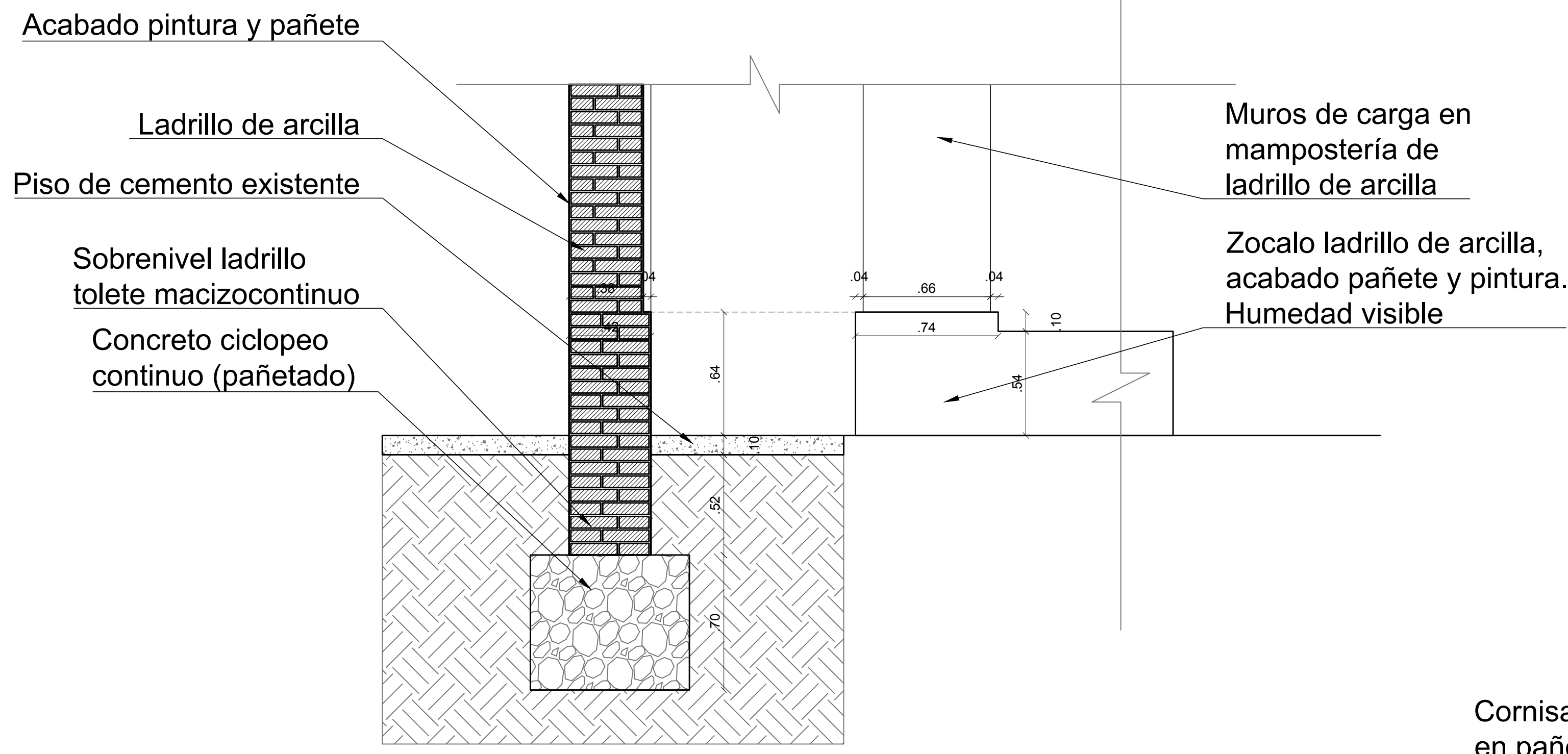

D4 DETALLE BASAMENTO COLUMNA  
ESCALA 1:20

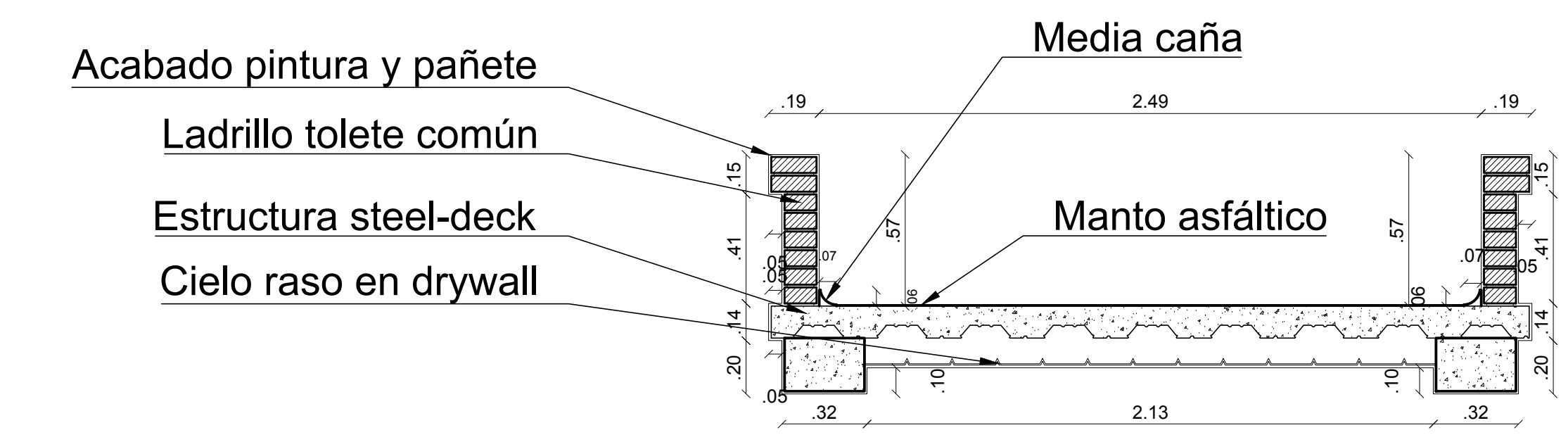

D1 DETALLE LOSA TEMplete B  
ESCALA 1:20

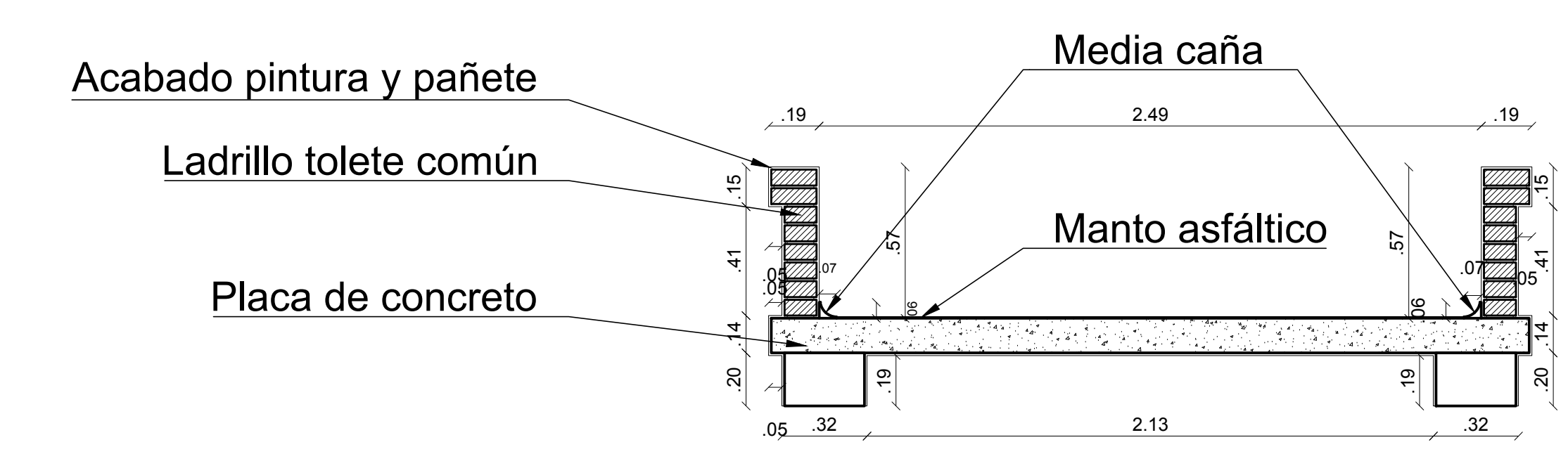

D1 DETALLE LOSA TEMplete A  
ESCALA 1:20

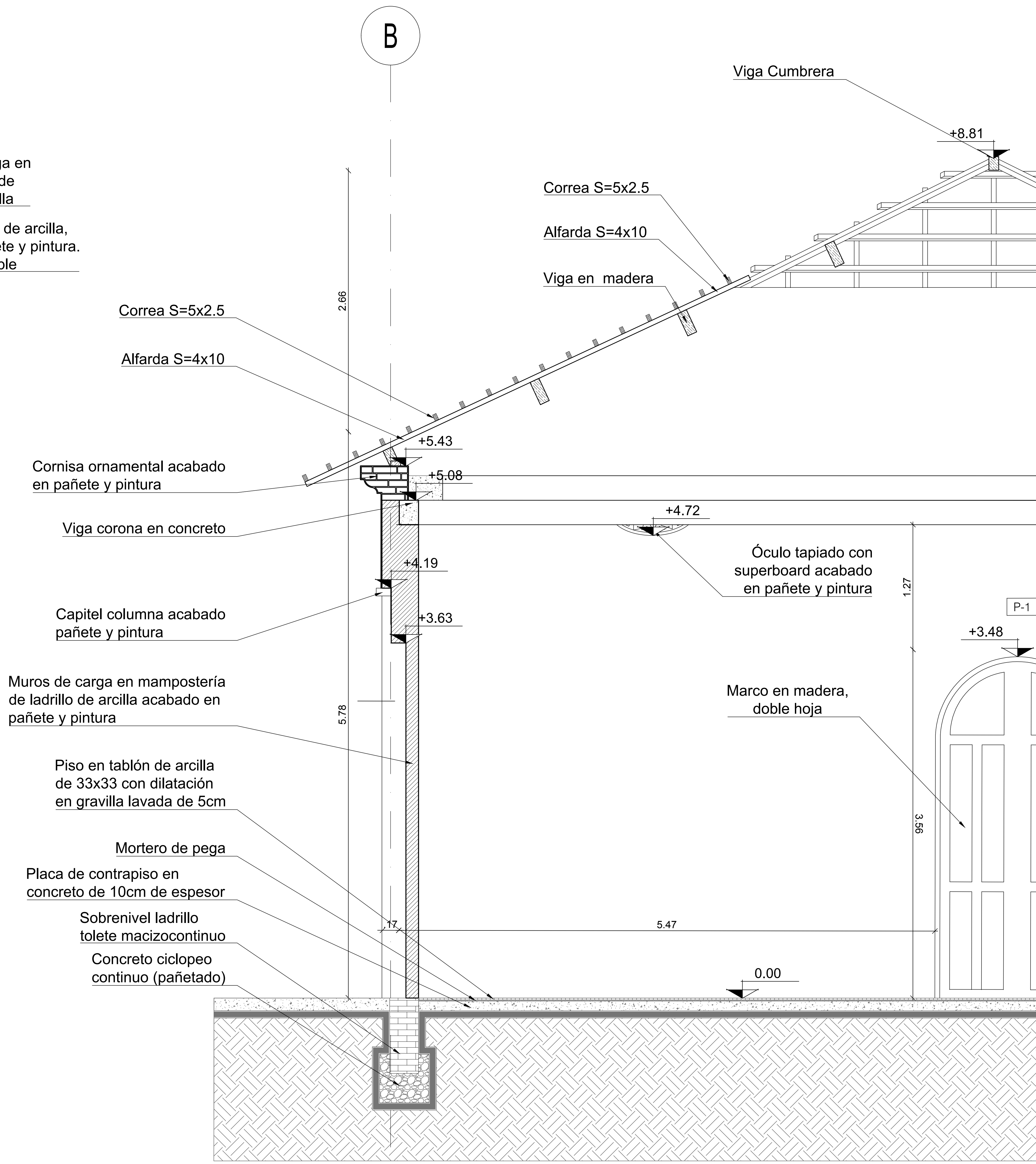

D3 CORTE FACHADA  
ESCALA 1:20

BO	BO	100-1	NO. 133
ENTIDAD CONTRATANTE:			
REPRESENTANTE LEGAL: JOSÉ RODOLFO HENAO GIL			
CONTRATISTA:			
EDGARDO EDMUNDO BASSI BURGOS			
PROYECTO	FEBRERO 2021		
OBJETO CONTRATO "REALIZAR LOS DISEÑOS Y ESTUDIOS TÉCNICOS COMPLEMENTARIOS PARA LA RADICACIÓN EN EL MINISTERIO DEL CONJUNTO PATRIMONIAL DE BELLAS ARTES DE LA UNIVERSIDAD DEL ATLÁNTICO Y DE ESTA MANERA GENERAR AMBIENTES DE EDUCACIÓN Y FORMACIÓN DE CALIDAD"			
LOCALIZACIÓN:			
COLABORADORES:			
COORDINADOR: DANIEL C. ARRÁZOLA R.			
ING. ESTRUCTURAL: ALEXANDER GOMEZ CASSAB.			
ARQ. GUILLERMO PEDRAZA,			
ARQ. HENRY CORREA SIERRA,			
ARQ. JUAN DAVID QUINTERO,			
ARQ. DIEGO FERNANDO RODRIGUEZ,			
ARQ. ADRIANA CAMARGO,			
DIB. GABRIEL TOLOSA RUBIO,			
DIB. OLGA TABARES JUNCO,			
ING. SUELOS: INCOSUELOS - VICTOR CHI WONG,			
ING. HIDRÁULICO: DIANA CAROLINA AGUDELO,			
ING. ELÉCTRICO: GERMAN NIVIA QUINTERO,			
ING. MECÁNICO: GUSTAVO MAECHA,			
ING. ACÚSTICO SONIDO: JOSÉ JAIME FERNÁNDEZ,			
LUMINOTÉCNICO: HECTOR RAUL GORDIO,			
ADMINISTRATIVO: EDGARDO BASSI BURITICA.			
Va. Bc. SUPERVISOR			
Va. Bc. INTERVENTOR			
ARQUITECTO RESPONSABLE:			
PROFESIONAL RESPONSABLE:			
DIBUJO:			
ELABORACION:			
ESCALA: 1:20			
ARCHIVO: BLOQUE LEVANTAMIENTO.DWG			
CONTENIDO:			
LEVANTAMIENTO ARQUITECTÓNICO:			
BLOQUE 6- DANZA Y ARTES PLÁSTICAS			
DETALLES 1			
L-608			
REVISION	PLANCHA No	008	
	DE	008	



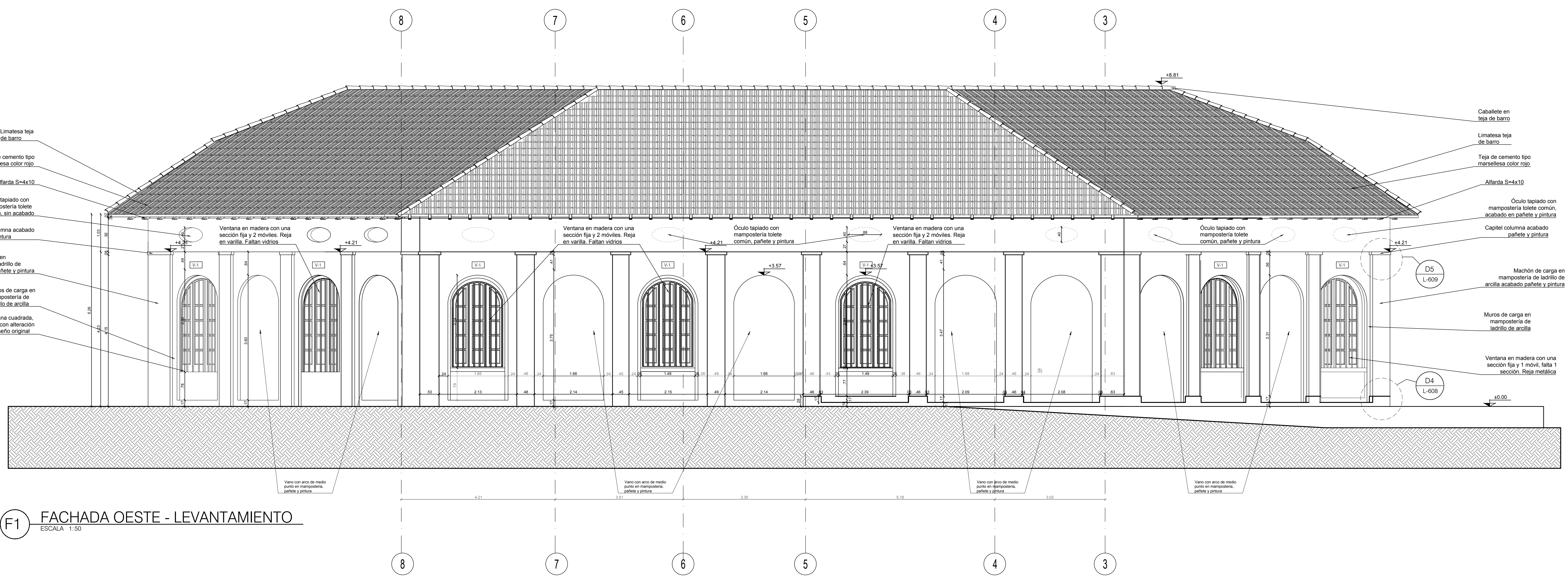

F1 FACHADA OESTE - LEVANTAMIENTO  
 ESCALA 1:50

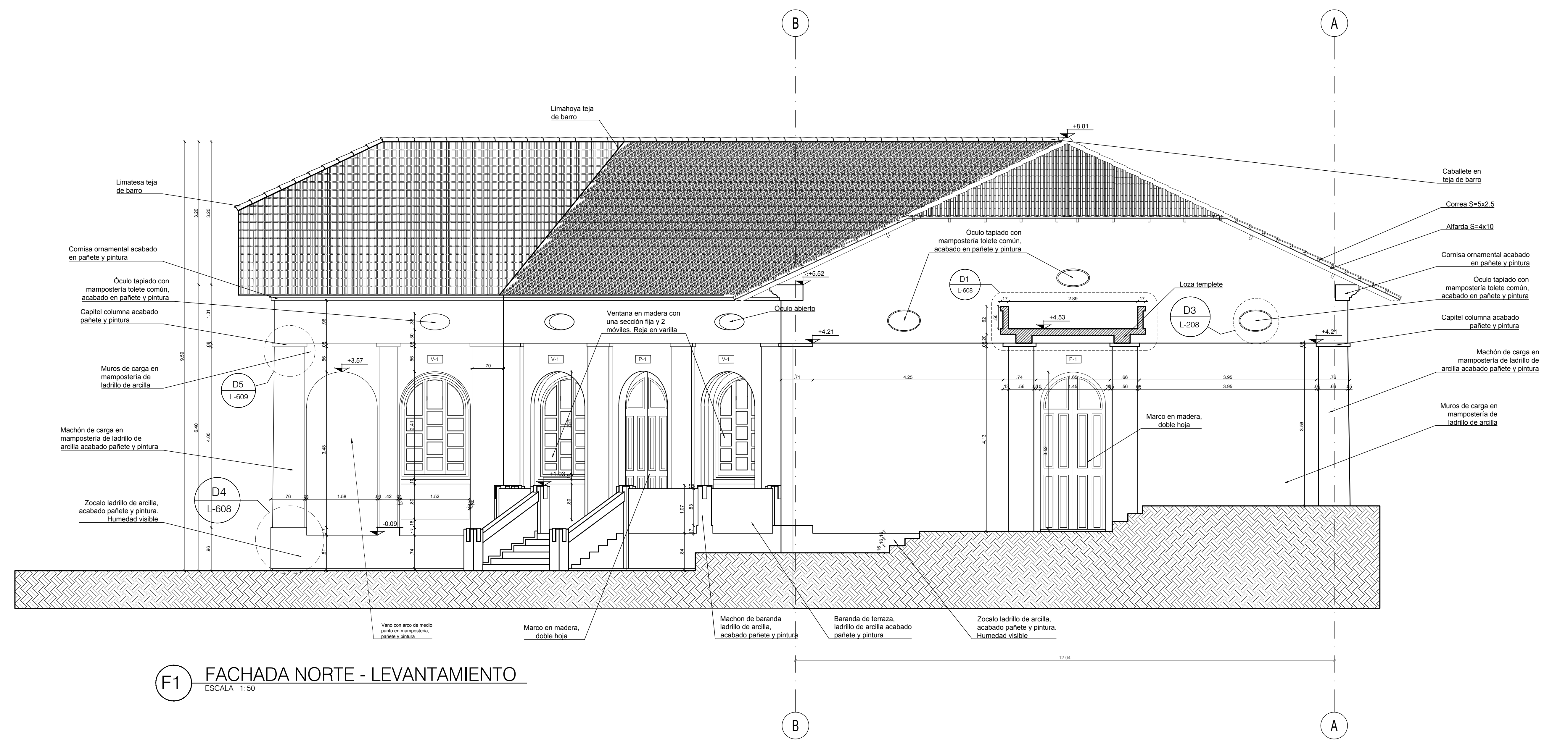

F1 FACHADA NORTE - LEVANTAMIENTO  
 ESCALA 1:50