

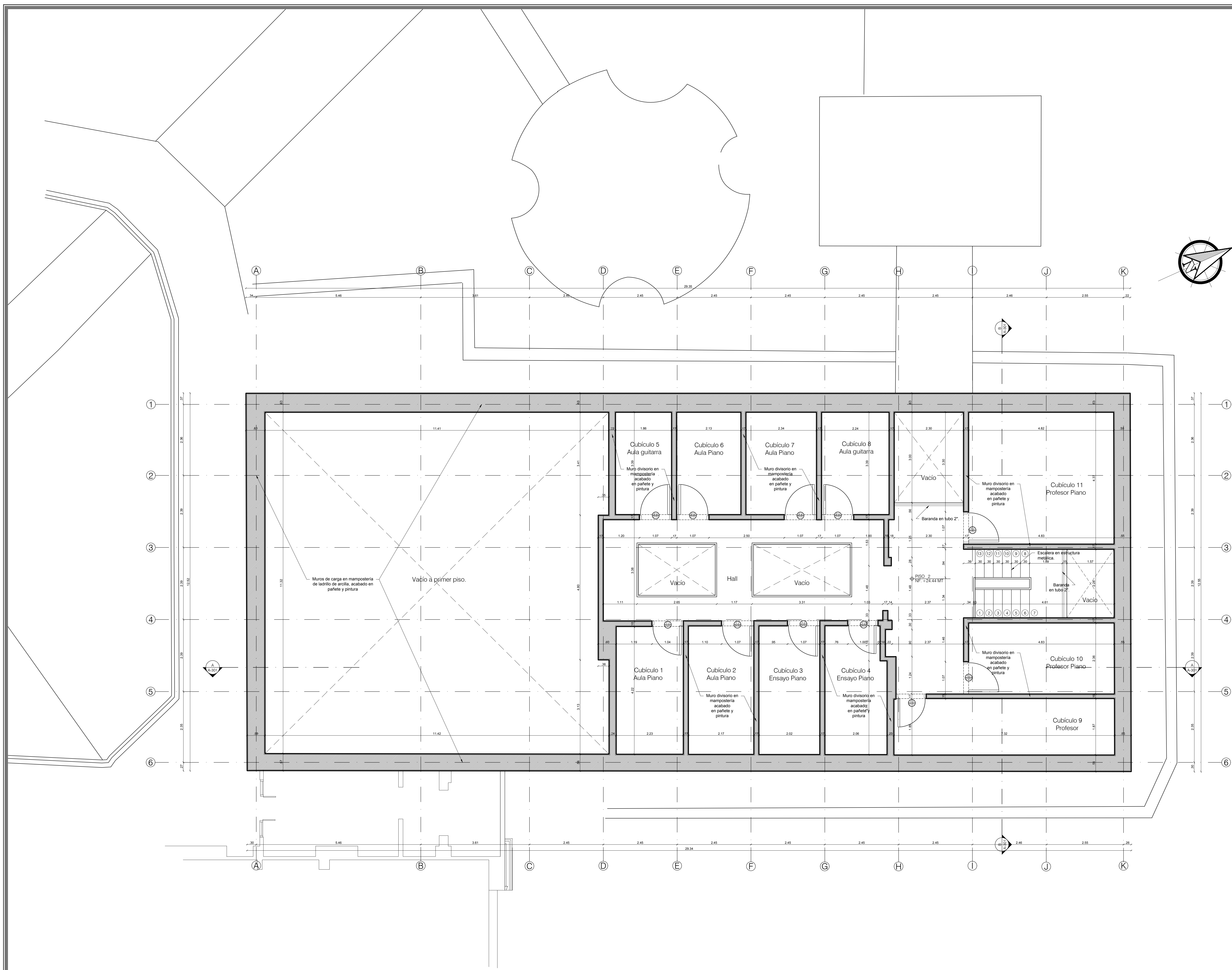







P1 PLANTA PRIMER PISO - LEVANTAMIENTO  
 ESCALA 1:50







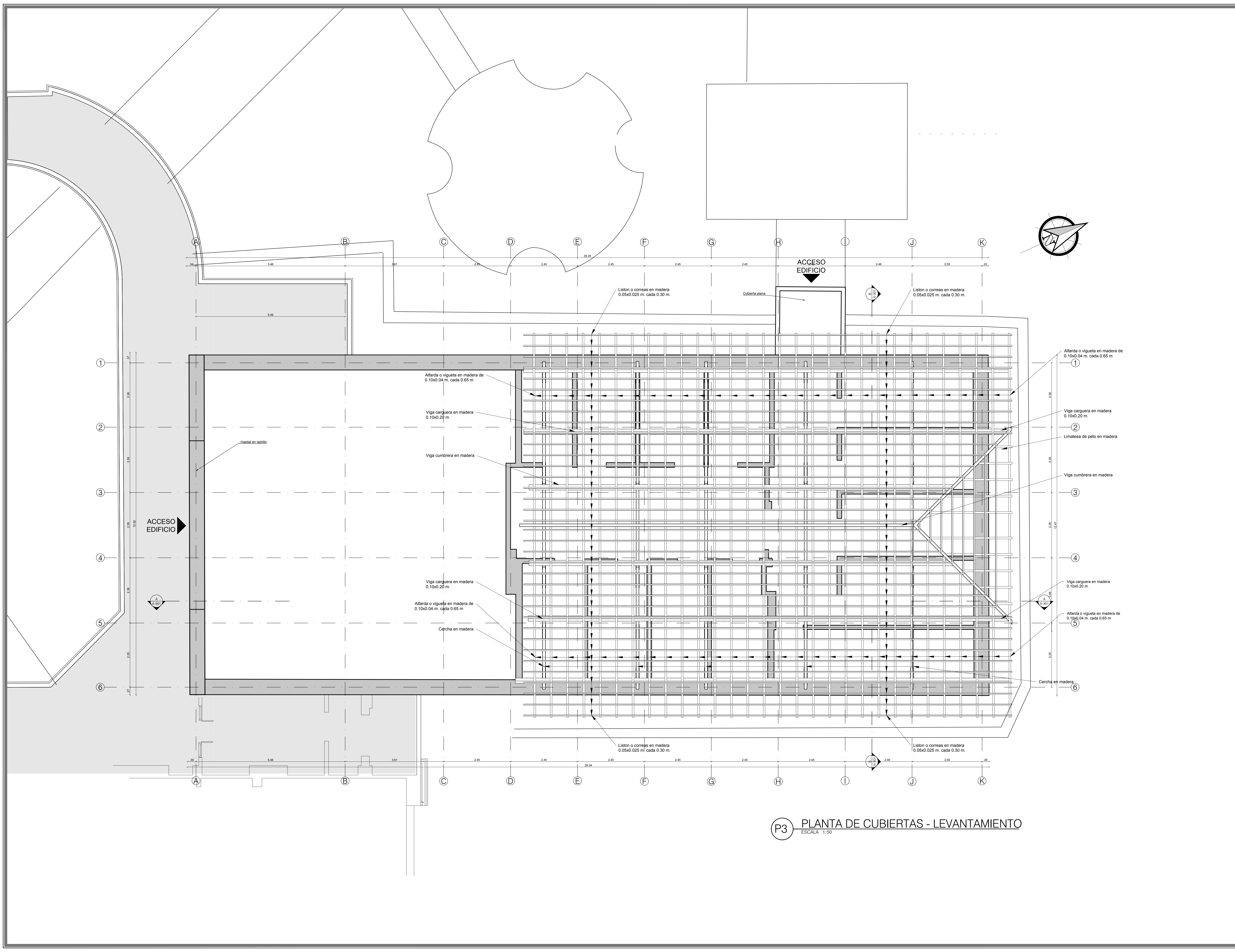

**P2 PLANTA SEGUNDO PISO - LEVANTAMIENTO**  
 ESCALA 1:50

008	DE	L-302	REVISION
002	PLANCHA No.		002
ENTIDAD CONTRATANTE:			
			
REPRESENTANTE LEGAL: JOSÉ RODOLFO HENAO GIL			
CONTRATISTA			
			
EDGARDO EDMUNDO BASSI BURGOS			
PROYECTO FEBRERO 2021			
OBJETO CONTRATO "REALIZAR LOS DISEÑOS Y ESTUDIOS TÉCNICOS COMPLEMENTARIOS PARA LA RADICACIÓN EN EL MINISTERIO DEL PROYECTO DE RESTAURACIÓN INTEGRAL DEL CONJUNTO PATRIMONIAL DE BELLAS ARTES DE LA UNIVERSIDAD DEL ATLÁNTICO Y DE ESTA MANERA GENERAR AMBIENTES DE EDUCACIÓN Y FORMACIÓN DE CALIDAD"			
LOCALIZACIÓN:			
			
COLABORADORES			
COORDINADOR: DANIEL C. ARRÁZOLA R. ING. ESTRUCTURAL: ALEXANDER GÓMEZ CASSAB. ARO. GUILLERMO PEDRAZA. ARO. HENRY CORREA SIERRA. ARO. DIEGO FERNANDO RODRÍGUEZ. ARO. ADRIANA CAMARGO. DIB. GABRIEL TOLÓSA RUBIO. DIB. OLGA TARARES JUNCO. ING. SUELOS: INCOSUELOS - VICTOR CHI WONG. ING. HIDRÁULICO: DIANA CAROLINA AGUDELO. ING. ELÉCTRICO: GERMAN NIVIA QUINTERO. ING. MECÁNICO: GUSTAVO MAHECHA. ING. ACÚSTICO SONIDO: JOSÉ JIMÉNEZ FERNÁNDEZ. LUMINOTÉCNICO: HECTOR RAUL OSORIO. ADMINISTRATIVO: EDGARDO BASSI BURITICA.			
Vo. Bo. SUPERVISION			
Vo. Bo. INTERVENTOR			
ARQUITECTO RESPONSABLE			
 ARO. EDGARDO EDMUNDO BASSI BURGOS MATRÍCULA PROFESIONAL: 19480			
PROFESIONAL RESPONSABLE:			
 ARO. EDGARDO EDMUNDO BASSI BURGOS MATRÍCULA PROFESIONAL: 19480			
DIBUJO		ELABORACION	
DANIEL C. ARRÁZOLA RUBIANO		EDGARDO BASSI	
ESCALA		1:50	
ARCHIVO BLOQUE 3 - LEVANTAMIENTO JULIO DWG			
CONTENIDO:			
LEVANTAMIENTO ARQUITECTÓNICO:			
BLOQUE 3 BIAVA			
PLANTA SEGUNDO PISO			
L-302			
REVISION	PLANCHA No.	002	
	DE	008	

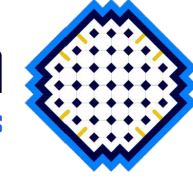

**P3 PLANTA DE CUBIERTAS - LEVANTAMIENTO**  
ESCALA 1:50

800	DE	03-1	REVISION
003	PLANCHAS NO.	003	
ENTIDAD CONTRATANTE:			
			
REPRESENTANTE LEGAL: JOSÉ RODOLFO HENAO GIL			
CONTRATISTA			
			
EDGARDO EDMUNDO BASSI BURGOS			
PROYECTO FEBRERO 2021			
<b>OBJETO CONTRATO</b> "REALIZAR LOS DISEÑOS Y ESTUDIOS TÉCNICOS COMPLEMENTARIOS PARA LA RADICACIÓN EN EL MINISTERIO DEL PROYECTO DE RESTAURACIÓN INTEGRAL DEL CONJUNTO PATRIMONIAL DE BELLAS ARTES DE LA UNIVERSIDAD DEL ATLÁNTICO Y DE ESTA MANERA GENERAR AMBIENTES DE EDUCACIÓN Y FORMACIÓN DE CALIDAD"			
LOCALIZACIÓN:			
			
COLABORADORES			
COORDINADOR: DANIEL C. ARRÁZOLA R. ING. ESTRUCTURAL: ALEXANDER GÓMEZ CASSAB. ARO. GUILLERMO PEDRAZA. ARO. HENRY CORREA SIERRA. ARO. DIEGO FERNANDO RODRÍGUEZ. ARO. ADRIANA CAMARGO. DIB. GABRIEL TOLÓSA RUBIO. DIB. OLGA TABARES JUNCO. ING. SUELOS: INCOSUELOS - VICTOR CHI WONG. ING. HIDRÁULICO: DIANA CAROLINA AGUDELO. ING. ELÉCTRICO: GERMAN NIVIA QUINTERO. ING. MECÁNICO: GUSTAVO MAHECHA. ING. ACÚSTICO SONIDO: JOSÉ JIMÉNEZ FERNÁNDEZ. LUMINOTÉCNICO: HECTOR RAUL OSORIO. ADMINISTRATIVO: EDGARDO BASSI BURITICA.			
Vo. Bo. SUPERVISION			
Vo. Bo. INTERVENTOR			
ARQUITECTO RESPONSABLE			
 ARO. EDGARDO EDMUNDO BASSI BURGOS MATRÍCULA PROFESIONAL: 1948			
PROFESIONAL RESPONSABLE:			
 ARO. EDGARDO EDMUNDO BASSI BURGOS MATRÍCULA PROFESIONAL: 1948			
DIBUJO		ELABORACION	
DANIEL C. ARRÁZOLA RUBIANO		EDGARDO BASSI	
ESCALA	1:50		
ARCHIVO	BLOQUE 3 - LEVANTAMIENTO JULIO.DWG		
CONTENIDO:			
LEVANTAMIENTO ARQUITECTÓNICO:			
BLOQUE 3 BIAVA			
PLANTA DE CUBIERTAS			
L-303			
REVISION	PLANCHAS No.	003	
	DE	008	

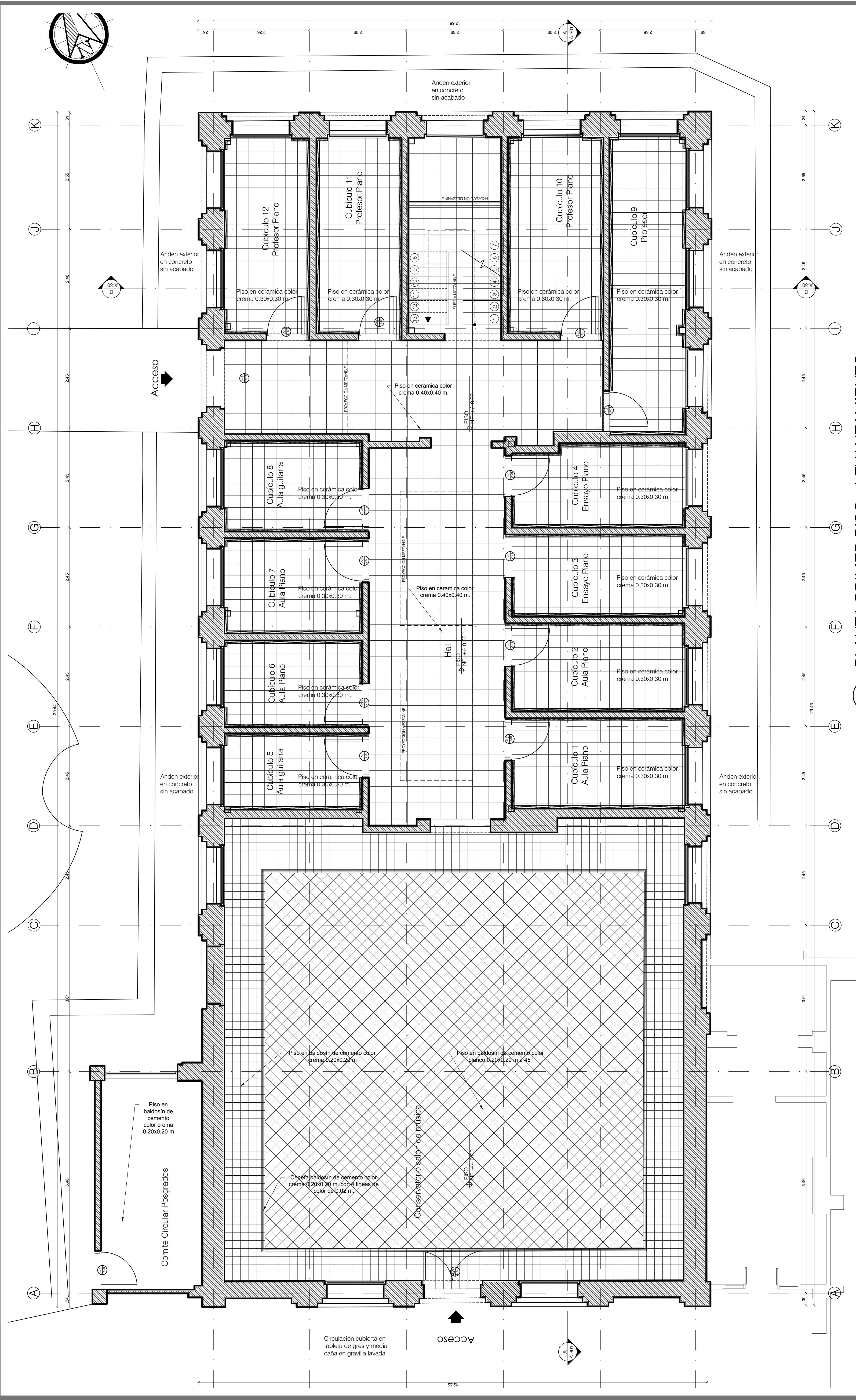

**P1** PLANTA PRIMER PISO - LEVANTAMIENTO  
ESCALA 1:50

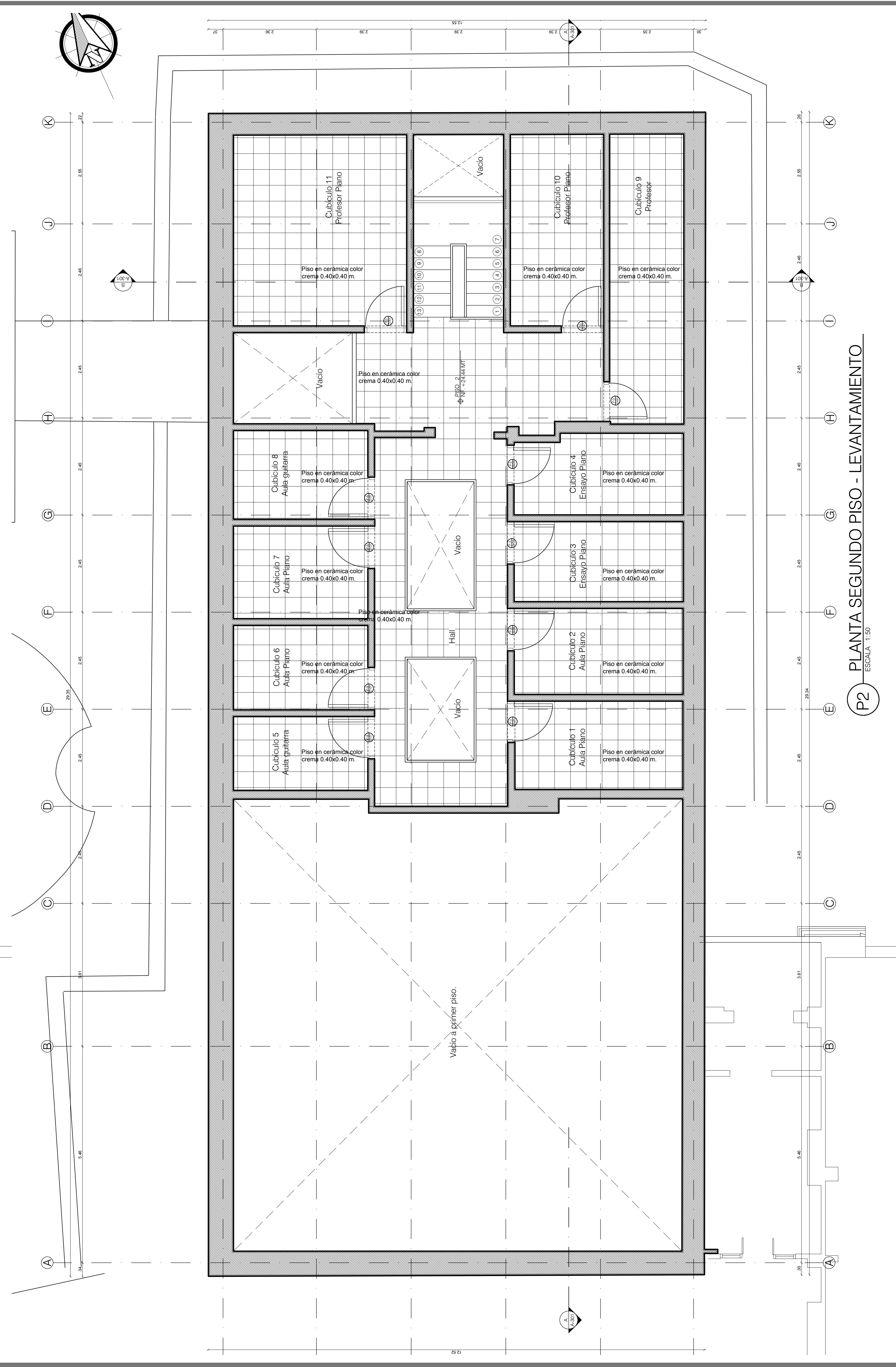

**P2** PLANTA SEGUNDO PISO - LEVANTAMIENTO  
ESCALA 1:50

008	REVISION	PLANTA No	L-304
004	DE	PLANCHA No	004
ENTIDAD CONTRATANTE:			
REPRESENTANTE LEGAL: JOSÉ RODOLFO HENAO GIL			
CONTRATISTA			
EDGARDO EDMUNDO BASSI BURGOS			
PROYECTO FEBRERO 2021			
OBJETO CONTRATO "REALIZAR LOS DISEÑOS Y ESTUDIOS TÉCNICOS COMPLEMENTARIOS PARA LA RADICACIÓN EN EL MINISTERIO DEL PROYECTO DE RESTAURACIÓN INTEGRAL DEL CONJUNTO PATRIMONIAL DE BELLAS ARTES DE LA UNIVERSIDAD DEL ATLÁNTICO Y DE ESTA MANERA GENERAR AMBIENTES DE EDUCACIÓN Y FORMACIÓN DE CALIDAD"			
LOCALIZACIÓN:			
COLABORADORES			
COORDINADOR: DANIEL C. ARRÁZOLA R. ING. ESTRUCTURAL: ALEXANDER GÓMEZ CASSAB. ARO. GUILLERMO PEDRAZA. ARO. HENRY CORREA SIERRA. ARO. DIEGO FERNANDO RODRIGUEZ. ARO. ADRIANA CAMARGO DIB. GABRIEL TOLOSA RUBIO DIB. OLGA TABARES JUNCO. ING. SUELOS: INCOSUELOS-VICTOR CHI WONG. ING. HIDRAULICO: DIANA CAROLINA AGUDELO. ING. ELECTRICO: GERMAN NIVA QUINTERO. ING. MECÁNICO: GUSTAVO MANECHA. ING. ACUSTICO SONIDO: JOSÉ JAMIE FERNÁNDEZ. LUMINOTECNICO: HECTOR RAUL OSORIO. ADMINISTRATIVO: EDGARDO BASSI BURITICA.			
Vo. Bo. SUPERVISION			
Vo. Bo. INTERVENTOR			
ARQUITECTO RESPONSABLE			
ARO. EDGARDO EDMUNDO BASSI BURGOS MATRICULA PROFESIONAL: 1948		EDGARDO BASSI	
PROFESIONAL RESPONSABLE:			
ARO. EDGARDO EDMUNDO BASSI BURGOS MATRICULA PROFESIONAL: 1948		EDGARDO BASSI	
DIBUJO		ELABORACION	
DANIEL C. ARRÁZOLA RUBIANO		EDGARDO BASSI	
ESCALA		1:50	
ARCHIVO		BLOQUE 3 - LEVANTAMIENTO JULIO DWG	
CONTENIDO:			
LEVANTAMIENTO ARQUITECTÓNICO:			
BLOQUE 3 BIAVA			
PLANTA DE PISOS			
L-304			
REVISION		PLANCHA No	
DE		004	
		008	

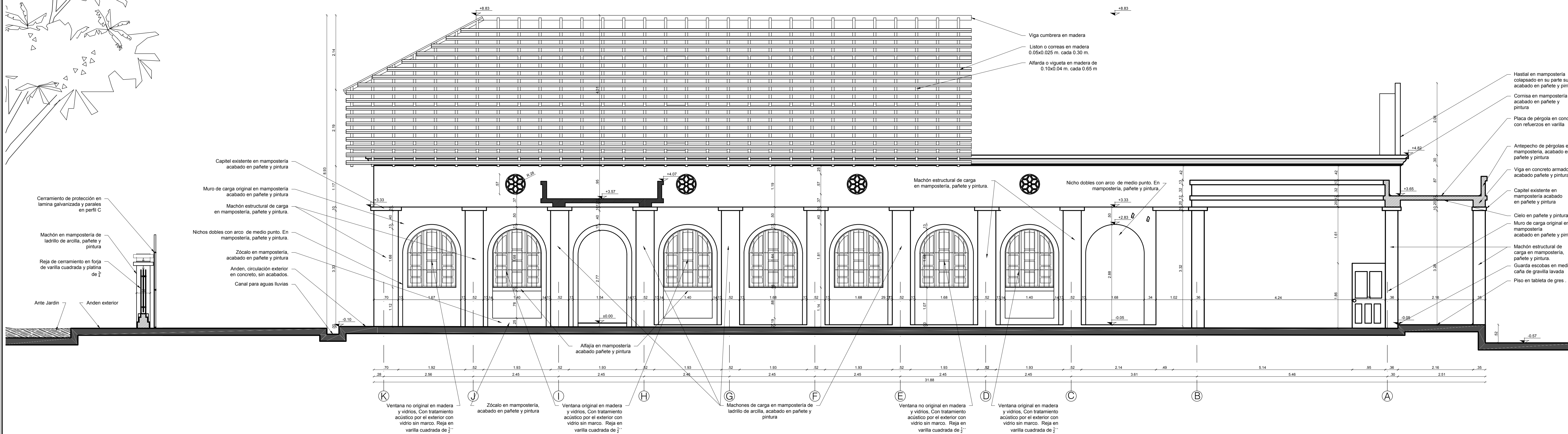

**(F4) FACHADA OCCIDENTE - LEVANTAMIENTO**  
ESCALA 1:50

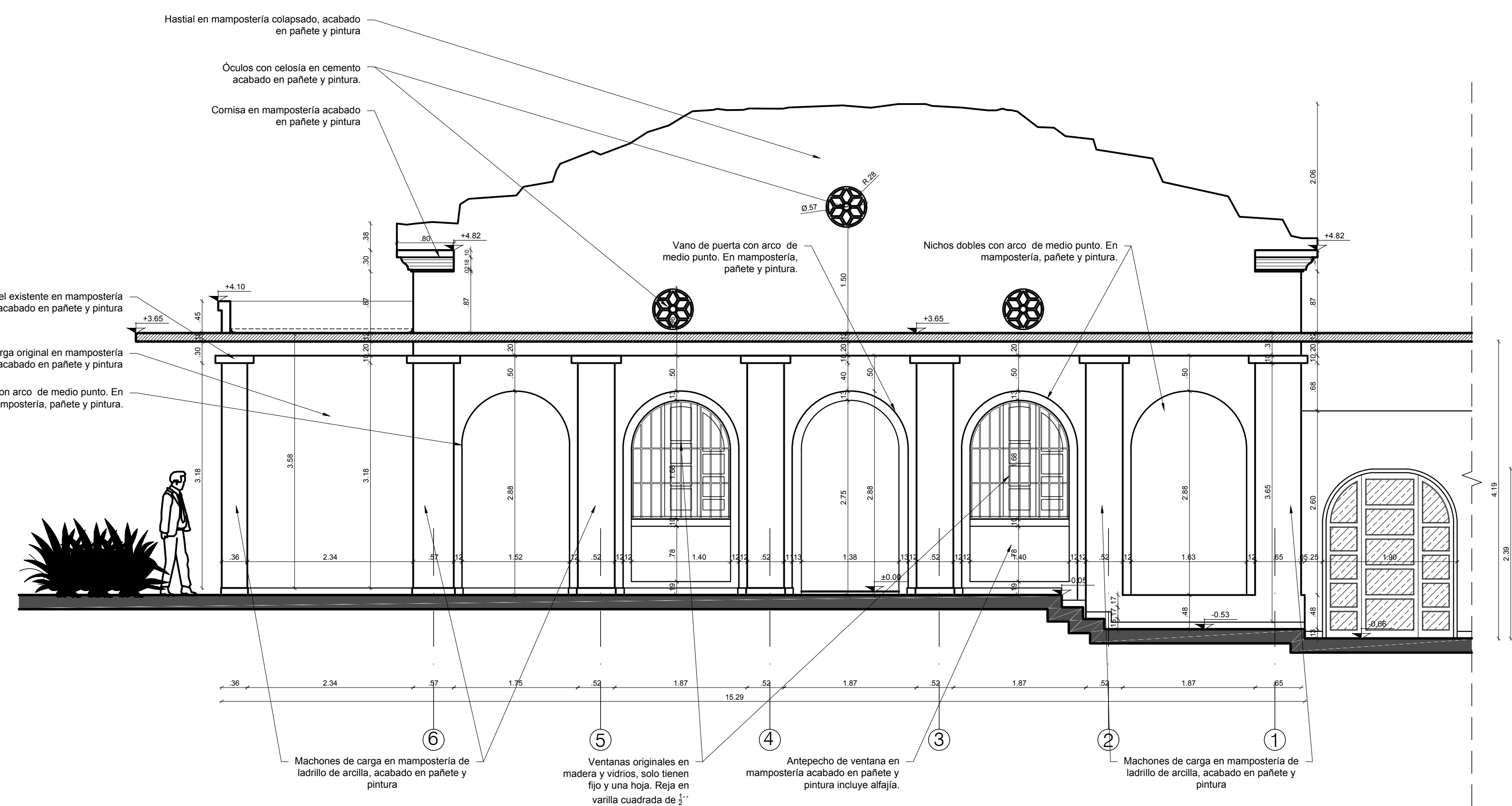

**(F2) FACHADA SUR - LEVANTAMIENTO**  
ESCALA 1:50

800	DE	908-1	REVISIÓN
005	PLANCHAS NO.	PLANCHAS NO.	
ENTIDAD CONTRATANTE:			
REPRESENTANTE LEGAL: JOSÉ RODOLFO HENAO GIL			
CONTRATISTA			
EDGARDO EDMUNDO BASSI BURGOS			
PROYECTO FEBRERO 2021			
<b>OBJETO CONTRATO</b> "REALIZAR LOS DISEÑOS Y ESTUDIOS TÉCNICOS COMPLEMENTARIOS PARA LA RADICACIÓN EN EL MINISTERIO DEL CONJUNTO PATRIMONIAL DE BELLAS ARTES DE LA UNIVERSIDAD DEL ATLÁNTICO Y DE ESTA MANERA GENERAR AMBIENTES DE EDUCACIÓN Y FORMACIÓN DE CALIDAD"			
LOCALIZACIÓN:			
COLABORADORES			
COORDINADOR: DANIEL C. ARRÁZOLA R. ING. ESTRUCTURAL: ALEXANDER GÓMEZ CASSAB. ARO. GUILLERMO PEDRAZA. ARO. HENRY CORREA SIERRA. ARO. DIEGO FERNANDO RODRÍGUEZ. ARO. ADRIANA CAMARGO DIB. GABRIEL TOLÓSA RUBIO DIB. OLGA TABARES JUNCO. ING. SUELOS: INCOSUELOS - VÍCTOR CHI WONG. ING. HIDRÁULICO: DIANA CAROLINA AGUDELO. ING. ELÉCTRICO: GERMÁN NIVIA QUINTERO. ING. MECÁNICO: GUSTAVO MAHECHA. ING. ACÚSTICO SONIDO: JOSÉ JAMIE FERNÁNDEZ. LUMINOTÉCNICO: HECTOR RAUL OSORIO. ADMINISTRATIVO: EDGARDO BASSI BURITICA.			
Vo. Bo. SUPERVISION			
Vo. Bo. INTERVENTOR			
ARQUITECTO RESPONSABLE			
ARO. EDUARDO EDMUNDO BASSI BURGOS MATRÍCULA PROFESIONAL: 1948			
PROFESIONAL RESPONSABLE:			
ARO. EDUARDO EDMUNDO BASSI BURGOS MATRÍCULA PROFESIONAL: 1948			
DIBUJO		ELABORACION	
DANIEL C. ARRÁZOLA RUBIANO		EDGARDO BASSI	
ESCALA		1:50	
ARCHIVO BLOQUE 3 - LEVANTAMIENTO JULIO DWG			
CONTENIDO:			
LEVANTAMIENTO ARQUITECTÓNICO:			
BLOQUE 3 BIAVA			
FACHADA OCCIDENTE			
FACHADA SUR			
L-305			
REVISION	PLANCHAS NO.	005	
DE	DE	008	



REPRESENTANTE LEGAL: JOSÉ RODOLFO HENAO GIL

CONTRATISTA



EDGARDO EDMUNDO BASSI BURGOS

PROYECTO FEBRERO 2021

**OBJETO CONTRATO**  
COMPLEMENTARIOS PARA LA RADICACIÓN EN EL MINISTERIO DEL PROYECTO DE RESTAURACIÓN INTEGRAL DEL CONJUNTO PATRIMONIAL DE ATLÁNTICO Y DE ESTA MANERA GENERAR AMBIENTES DE EDUCACIÓN Y FORMACIÓN DE CALIDAD

LOCALIZACIÓN:



COLABORADORES

COORDINADOR: DANIEL C. ARRÁZOLA R.  
ING. ESTRUCTURAL: ALEXANDER GÓMEZ CASSAB.  
ARO. GUILLERMO PEDRAZA.  
ARO. HENRY CORREA SIERRA.  
ARO. DIEGO FERNANDO RODRIGUEZ.  
ARO. ADRIANA CAMARGO.  
DIB. GABRIEL TOLÓSA RUBIO.  
DIB. OLGA TABARES JUNCO.  
ING. SUELOS: INCOSUELOS - VICTOR CHI WONG.  
ING. HIDRÁULICO: DIANA CAROLINA AGUDELO.  
ING. ELÉCTRICO: GERMAN NIVIA QUINTERO.  
ING. MECÁNICO: GUSTAVO MAECHA.  
ING. ACÚSTICO SONIDO: JOSÉ JAMIE FERNÁNDEZ.  
LUMINOTÉCNICO: HECTOR RAUL OSORIO.  
ADMINISTRATIVO: EDGARDO BASSI BURITICA.

Vo. Bo. SUPERVISION

Vo. Bo. INTERVENTOR

ARQUITECTO RESPONSABLE

ARO. EDGARDO EDMUNDO BASSI BURGOS  
MATRÍCULA PROFESIONAL: 19480

PROFESIONAL RESPONSABLE:

ARO. EDGARDO EDMUNDO BASSI BURGOS  
MATRÍCULA PROFESIONAL: 19480

DIBUJO ELABORACION

DANIEL C. ARRÁZOLA RUBIANO EDGARDO BASSI

ESCALA 1:50

ARCHIVO BLOQUE 3 - LEVANTAMIENTO JULIO.DWG

CONTENIDO: LEVANTAMIENTO ARQUITECTÓNICO:

BLOQUE 3 BIAVA

FACHADA NORTE

FACHADA ORIENTE

L-306

REVISIÓN PLANCHA No. 006

DE 008

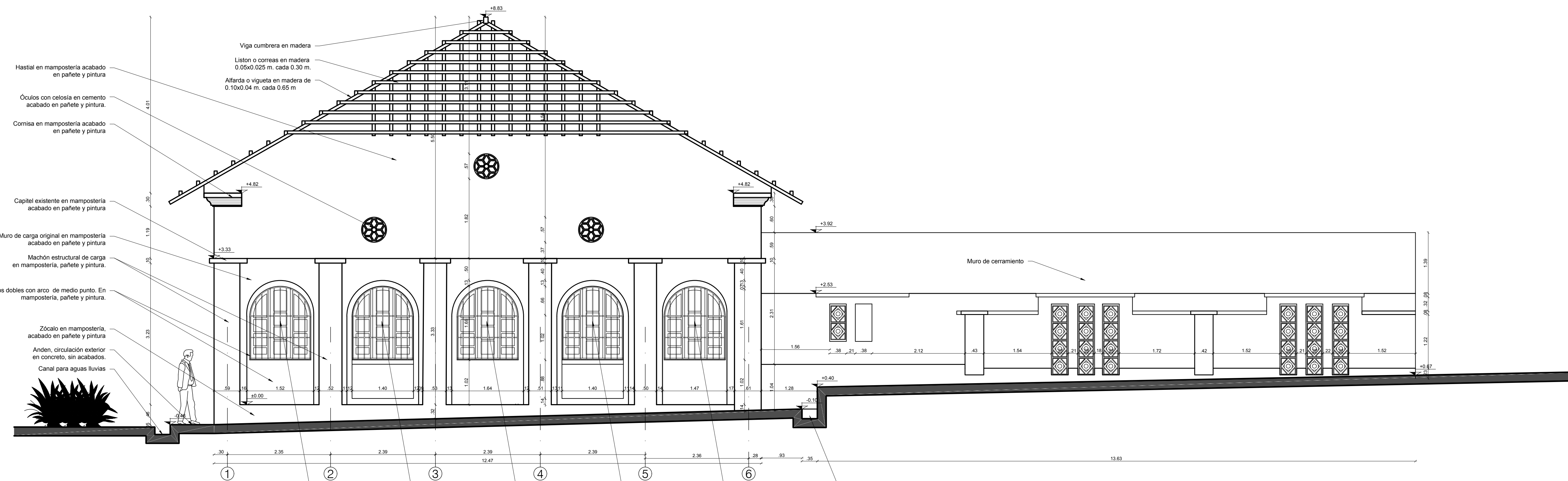

FACHADA NORTE LEVANTAMIENTO

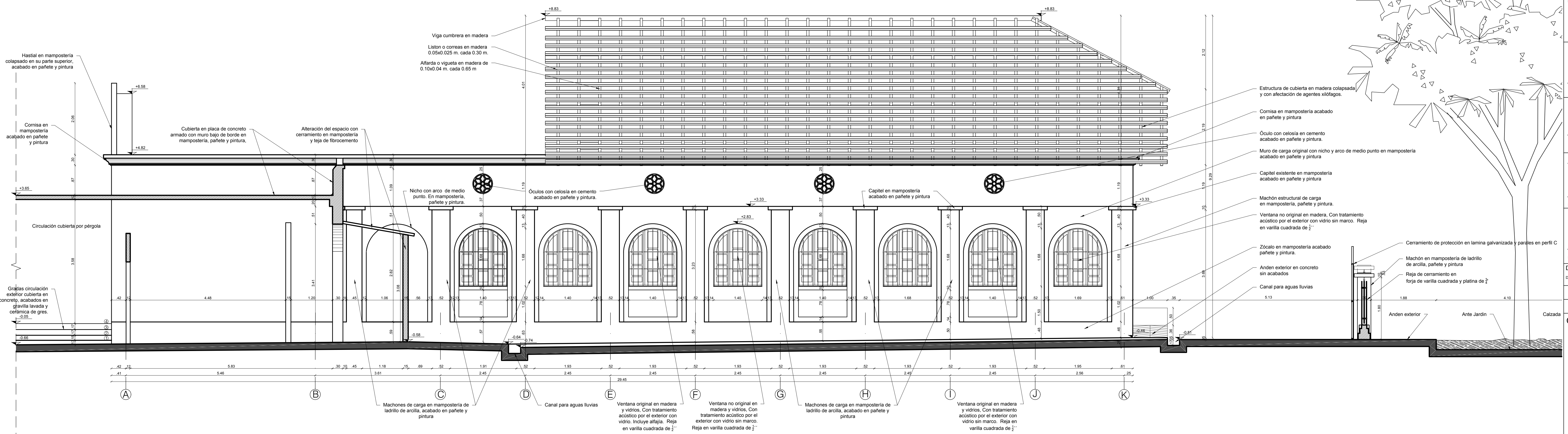

F3 FACHADA ORIENTE - LEVANTAMIENTO ESCALA 1:50

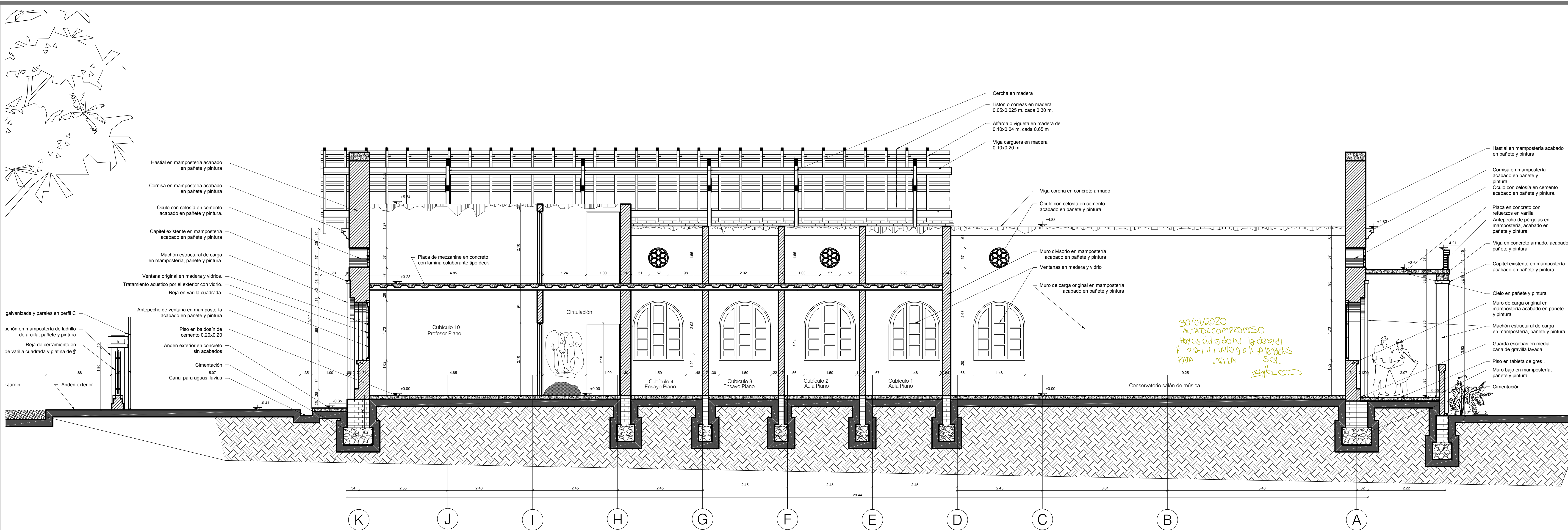

C1 CORTE A-A' - LEVANTAMIENTO  
ESCALA 1:50

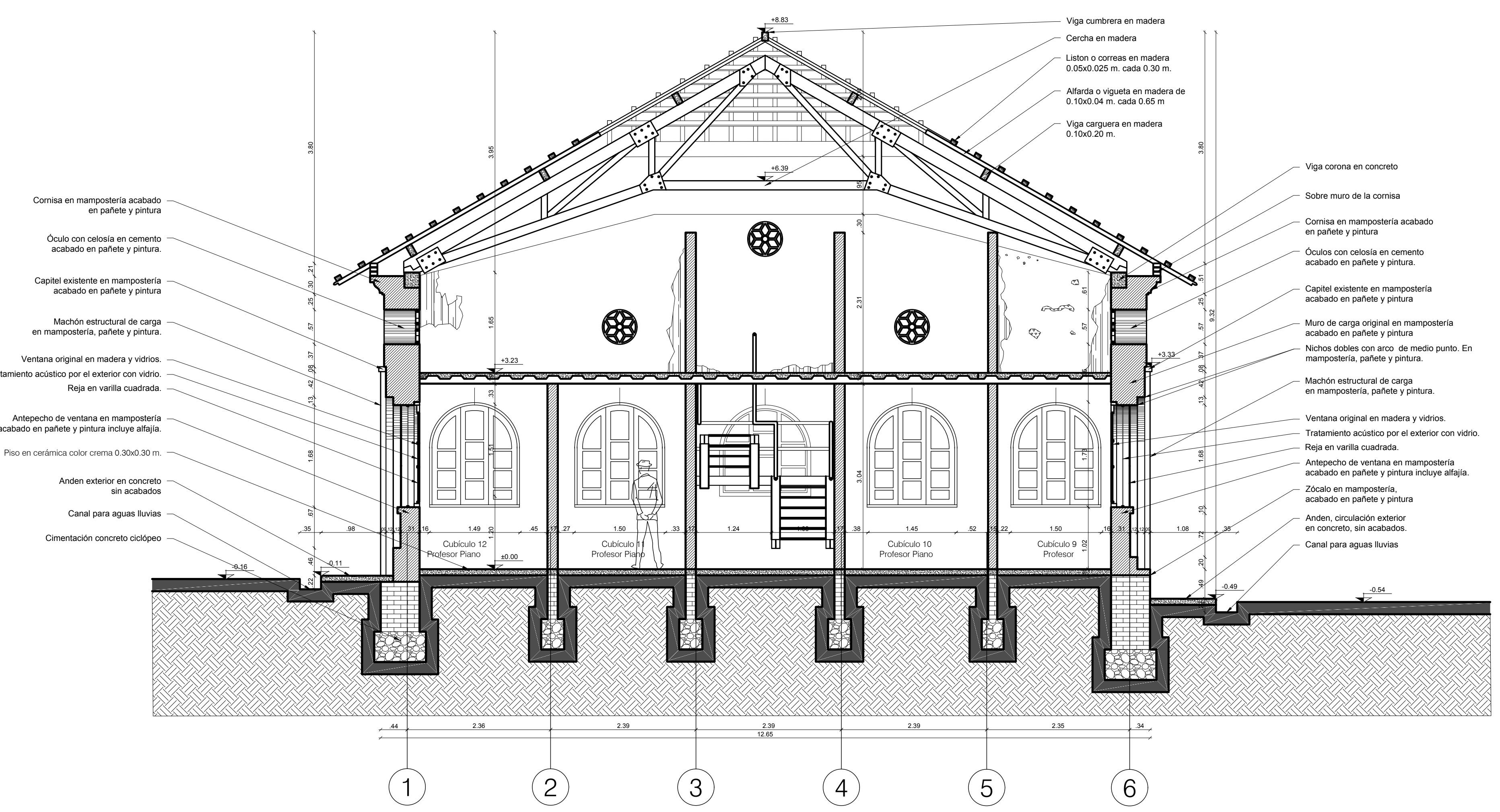

C2 CORTE B-B' - LEVANTAMIENTO  
ESCALA 1:50

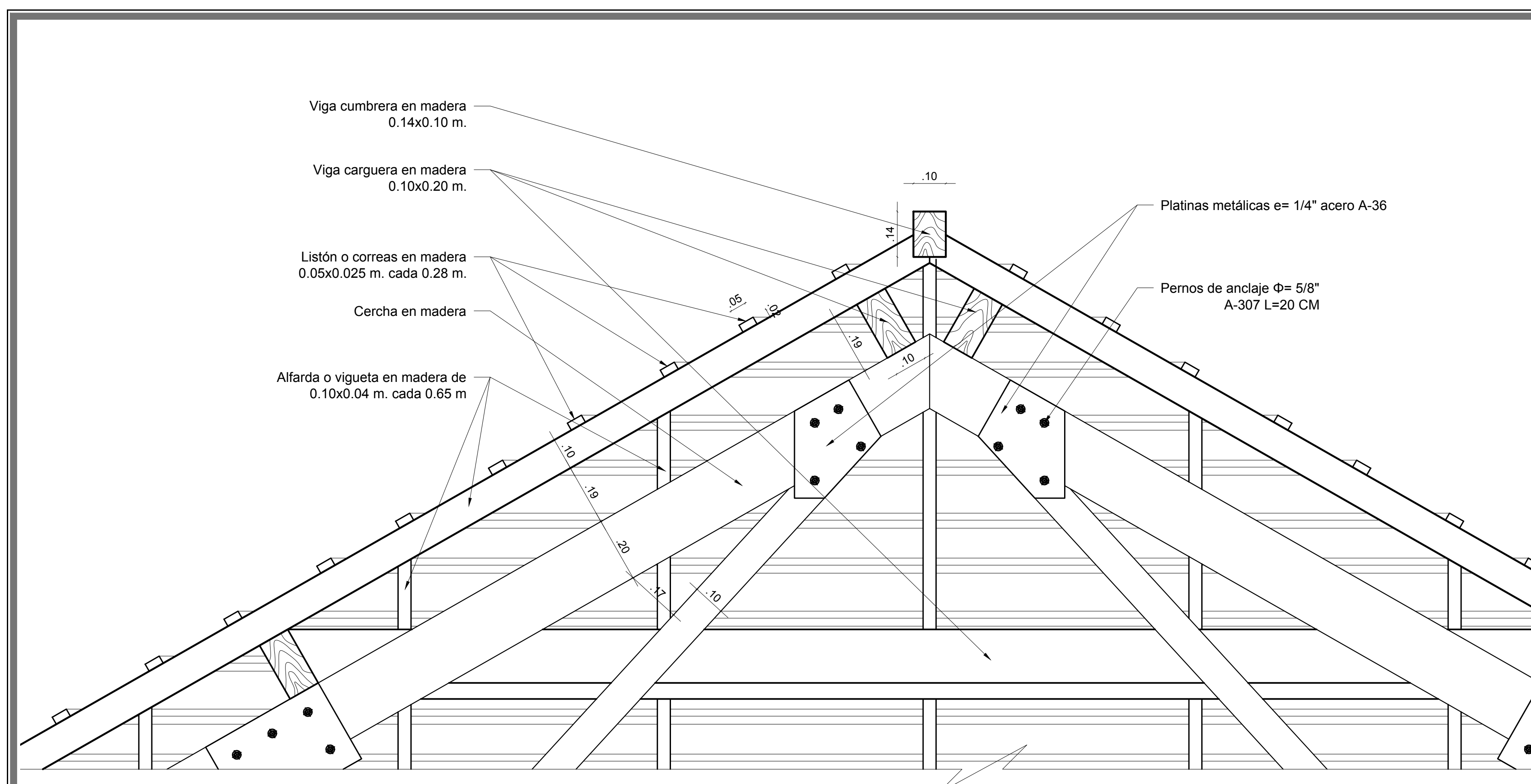

**D2 DETALLE ESTRUCTURA DE CUBIERTA**  
ESCALA 1:10

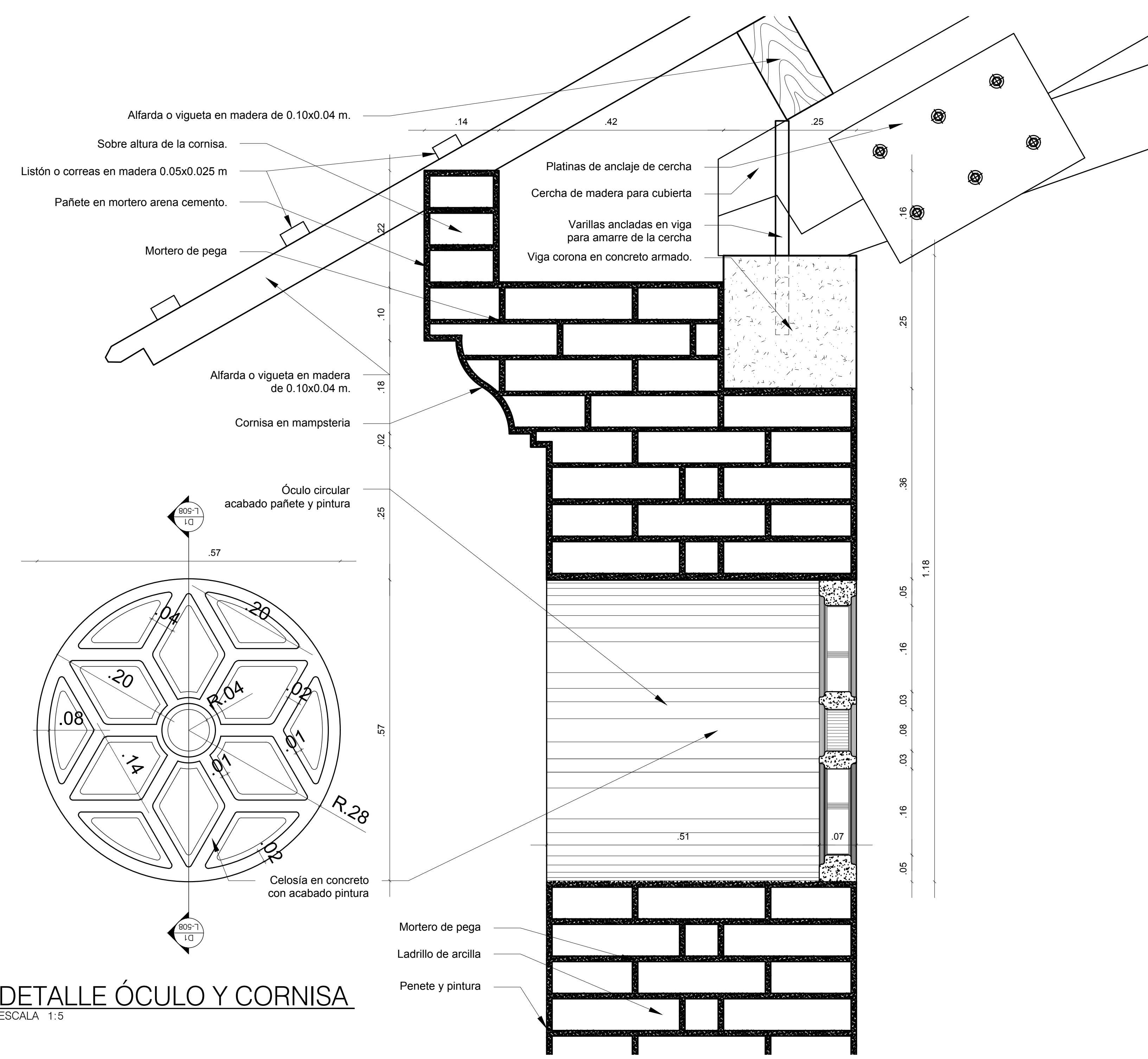

**D3 DETALLE ÓCULO Y CORNISA**  
ESCALA 1:5

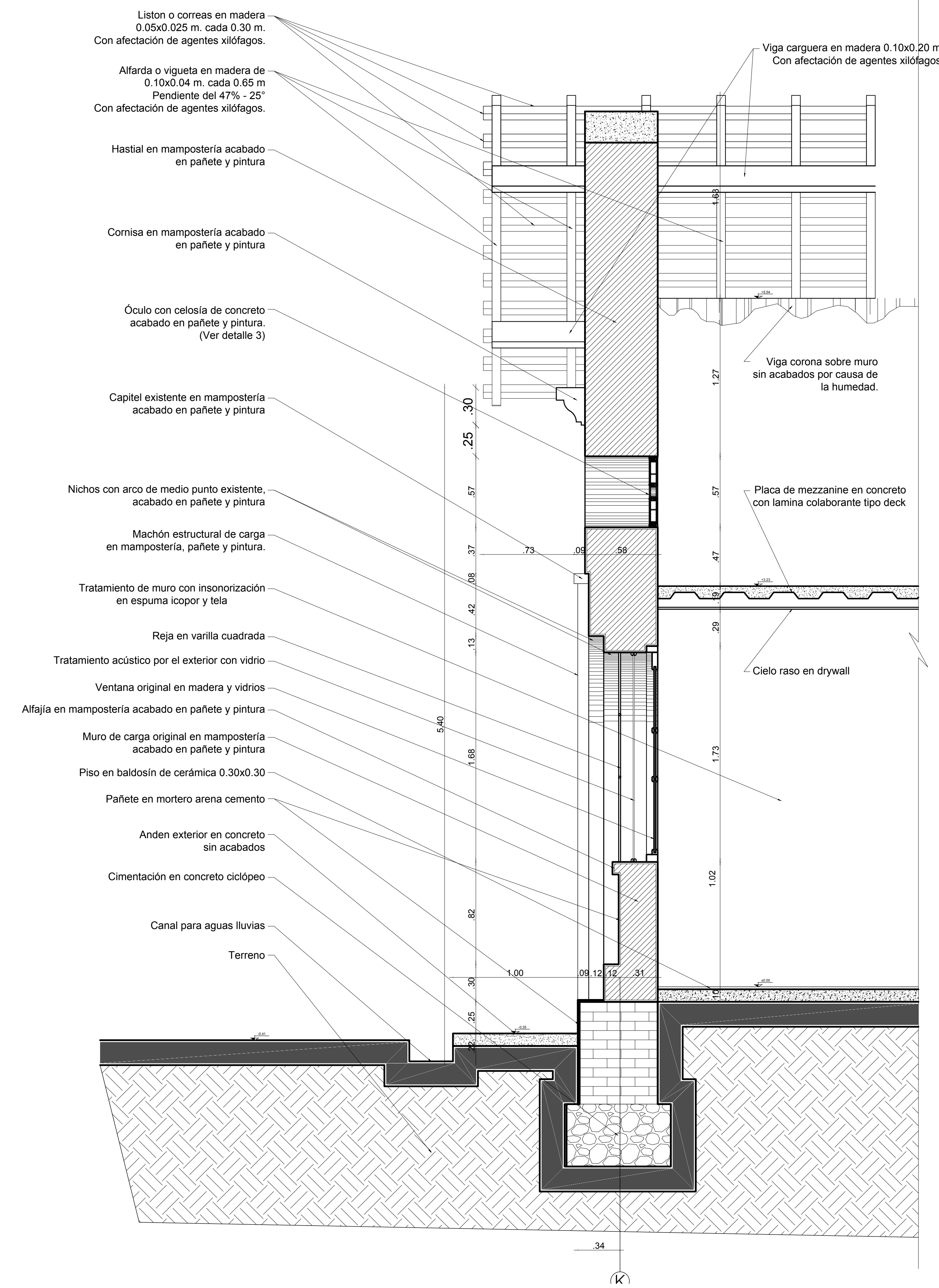
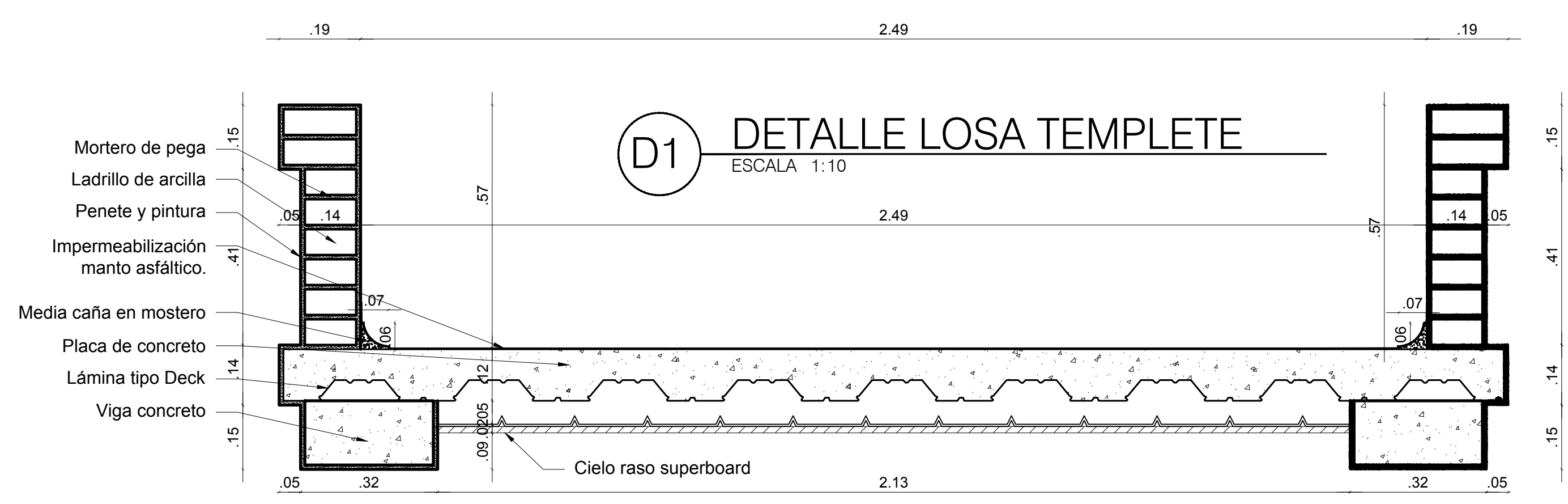

800 DE	800-7	REVISIÓN
008	PLANCHETA No.	PLANTA No.
ENTIDAD CONTRATANTE:		
		REPRESENTANTE LEGAL: JOSÉ RODOLFO HENAO GIL
CONTRATISTA		
		EDGARDO EDMUNDO BASSI BURGOS
PROYECTO FEBRERO 2021		
OBJETO CONTRATO "REALIZAR LOS DISEÑOS Y ESTUDIOS TÉCNICOS COMPLEMENTARIOS PARA LA RADICACIÓN EN EL MINISTERIO DEL PROYECTO DE RESTAURACIÓN INTEGRAL DEL CONJUNTO PATRIMONIAL DE BELLAS ARTES DE LA UNIVERSIDAD DEL ATLÁNTICO Y DE ESTA MANERA GENERAR AMBIENTES DE EDUCACIÓN Y FORMACIÓN DE CALIDAD"		
LOCALIZACIÓN:		
COLABORADORES		
COORDINADOR: DANIEL C. ARRÁZOLA R. ING. ESTRUCTURAL: ALEXANDER GÓMEZ CASSAB. ARQ. GUILLERMO PEDRAZA. ARQ. HENRY CORREA SIERRA. ARQ. DIEGO FERNANDO RODRÍGUEZ. ARQ. ADRIANA CAMARGO DIB. GABRIEL TOLOSA RUBIO DIB. OLGA TABARES JUNCO. ING. SUELOS: INCOSUELOS - VICTOR CHI WONG. ING. HIDRÁULICO: DIANA CAROLINA AGUDELO. ING. ELÉCTRICO: GERMAN NIVIA QUINTERO. ING. MECÁNICO: GUSTAVO MAHECHA. ING. ACÚSTICO SONIDO: JOSÉ JAMIE FERNÁNDEZ. LUMINOTÉCNICO: HECTOR RAUL OSORIO. ADMINISTRATIVO: EDGARDO BASSI BURITICA.		
Vo. Bo. SUPERVISION		
Vo. Bo. INTERVENTOR		
ARQUITECTO RESPONSABLE		
ARQ. EDGARDO EDMUNDO BASSI BURGOS MATRÍCULA PROFESIONAL: 1948		
PROFESIONAL RESPONSABLE:		
ARQ. DANIEL C. ARRÁZOLA RUBIANO MATRÍCULA PROFESIONAL: 1948		
DIBUJO		ELABORACION
DANIEL C. ARRÁZOLA RUBIANO		EDGARDO BASSI
ESCALA		Indicada
ARCHIVO		BLOQUE 3 - LEVANTAMIENTO JULIO DWG
CONTENIDO:		
LEVANTAMIENTO ARQUITECTÓNICO:		
BLOQUE 3 BIAVA		
DETALLES		
L-308		
REVISIÓN	PLANCHETA No.	008
DE	DE	008