

025	DE	P-101
001	001	REVISION PLANO No
ENTIDAD CONTRATANTE:		
		
CONTRATISTA		
		
EDGARDO EDMUNDO BASSI BURGOS		
PROYECTO FEBRERO 2021		
OBJETO CONTRATO REALIZAR LOS DISEÑOS Y ESTUDIOS TÉCNICOS COMPLEMENTARIOS PARA LA RADICACIÓN EN EL MINISTERIO DEL PROYECTO DE RESTAURACIÓN INTEGRAL DEL CONJUNTO PATRIMONIAL DE BELLAS ARTES DE LA UNIVERSIDAD DEL ATLÁNTICO Y DE ESTA MANERA GENERAR AMBIENTES DE EDUCACIÓN Y FORMACIÓN DE CALIDAD		
LOCALIZACIÓN:		
		
COLABORADORES		
COORDINADOR: ARO. DANIEL C. ARRAZOLA ARO. GUILLERMO PEDRAZA ARO. HENRY CORREA SERPA ARO. DIEGO FERNANDO RODRIGUEZ ARO. ADRIANA CAMARGO DIBUJANTE: GABRIEL TOLOSA RUBIO DIBUJANTE: OLGA TABAREZ ZUNICO ING. ESTRUCTURAL: WILSON ROSSELLOS VICTOR CH. HONG ING. HIDRÁULICO: DANNA CAROLINA AGUDELO CALDERON ING. ELECTRICO: GERMAN NYVA QUINTERO ING. MECANICO: GUSTAVO MAECHA ING. ACÚSTICO Y DE SONIDO: JOSE JAIRO FERNANDEZ ILUMINOTECNICO: HECTOR RAUL OSORIO		
Vo. Bo. SUPERVISION		
Vo. Bo. INTERVENTOR		
ARQUITECTO RESPONSABLE		
 ARO. EDGARDO EDMUNDO BASSI BURGOS MATRÍCULA PROFESIONAL: 18480		
PROFESIONAL RESPONSABLE:		
 ARO. EDGARDO EDMUNDO BASSI BURGOS MATRÍCULA PROFESIONAL: 18480		
DIBUJO		ELABORACION
DANIEL C. ARRAZOLA RUBIANO		EDGARDO BASSI
HENRY CORREA SERPA		
JAIRO ANDRÉS GÓMEZ		
ESCALA		1:75
ARCHIVO: BLOQUE 1 - TEATRO PROPUESTA-30-09-2021.DWG		
CONTENIDO:		
PROPUESTA ARQUITECTÓNICA:		
BLOQUE 1 - TEATRO		
PLANTA DE SOTANO		
P-101		
REVISION	PLANCHA No	001
	DE	025

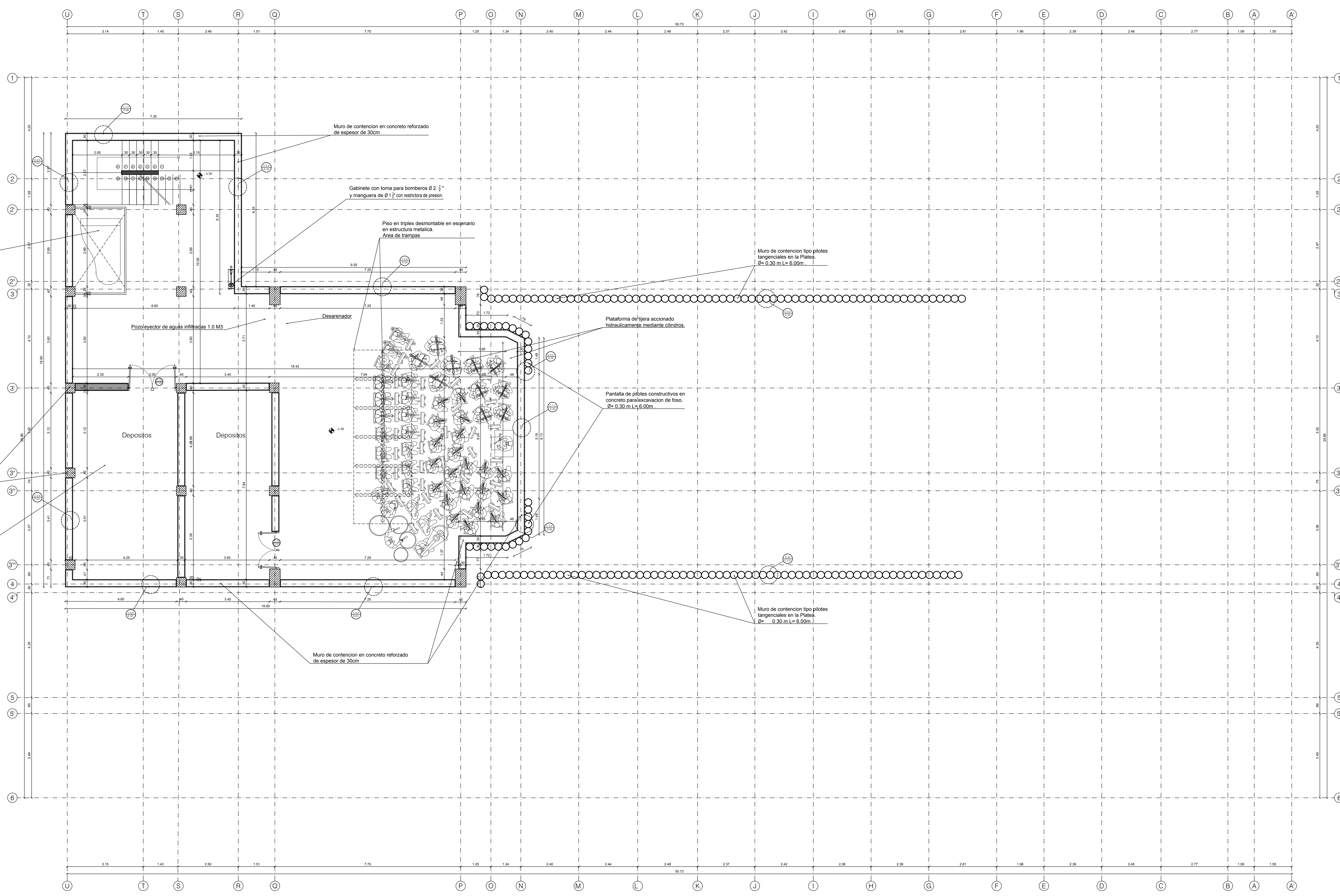

P1 PLANTA SOTANO NIVEL - 4.38 - PROPUESTA
ESCALA 1:75



- COLABORADORES
- COORDINADOR: ARO. DANIEL C. ARRAZOLA
 - ARO. GUILLERMO PIEDRAZA
 - ARO. HENRY CORREA SERPA
 - ARO. DIEGO FERNANDO RODRIGUEZ
 - ARO. ADRIANA CAMARGO
 - DIBUJANTE: GABRIEL TOLOSA RUBIO
 - DIBUJANTE: OLGA TABAREZ ZUNIGA
 - ING. ESTRUCTURAL: WILSON ROSALES VICTOR CH. WONG
 - ING. HIDRÁULICO: DANNA CAROLINA AGUDELO CALDERON
 - ING. ELECTRICISTA: GERMAN NIVIA QUINTERO
 - ING. MECÁNICO: GUSTAVO MACHECHA
 - ING. ACÚSTICO Y DE SONIDO: JOSE JAIME FERNANDEZ
 - ILUMINOTÉCNICO: HECTOR RAUL OSORIO

Vo. Bo. SUPERVISOR

 Vo. Bo. INTERVENOR

ARQUITECTO RESPONSABLE:

 ARO. EDGARDO EDMUNDO BASSI BURGOS
 MATRÍCULA PROFESIONAL: 18480
 PROFESIONAL RESPONSABLE:

DIBUJO:
 DANIEL C. ARRAZOLA RUBIANO
 HENRY CORREA SERPA
 JAVIER ANDRÉS GÓMEZ
 ELABORACION:
 EDGARDO BASSI
 ESCALA: 1:75

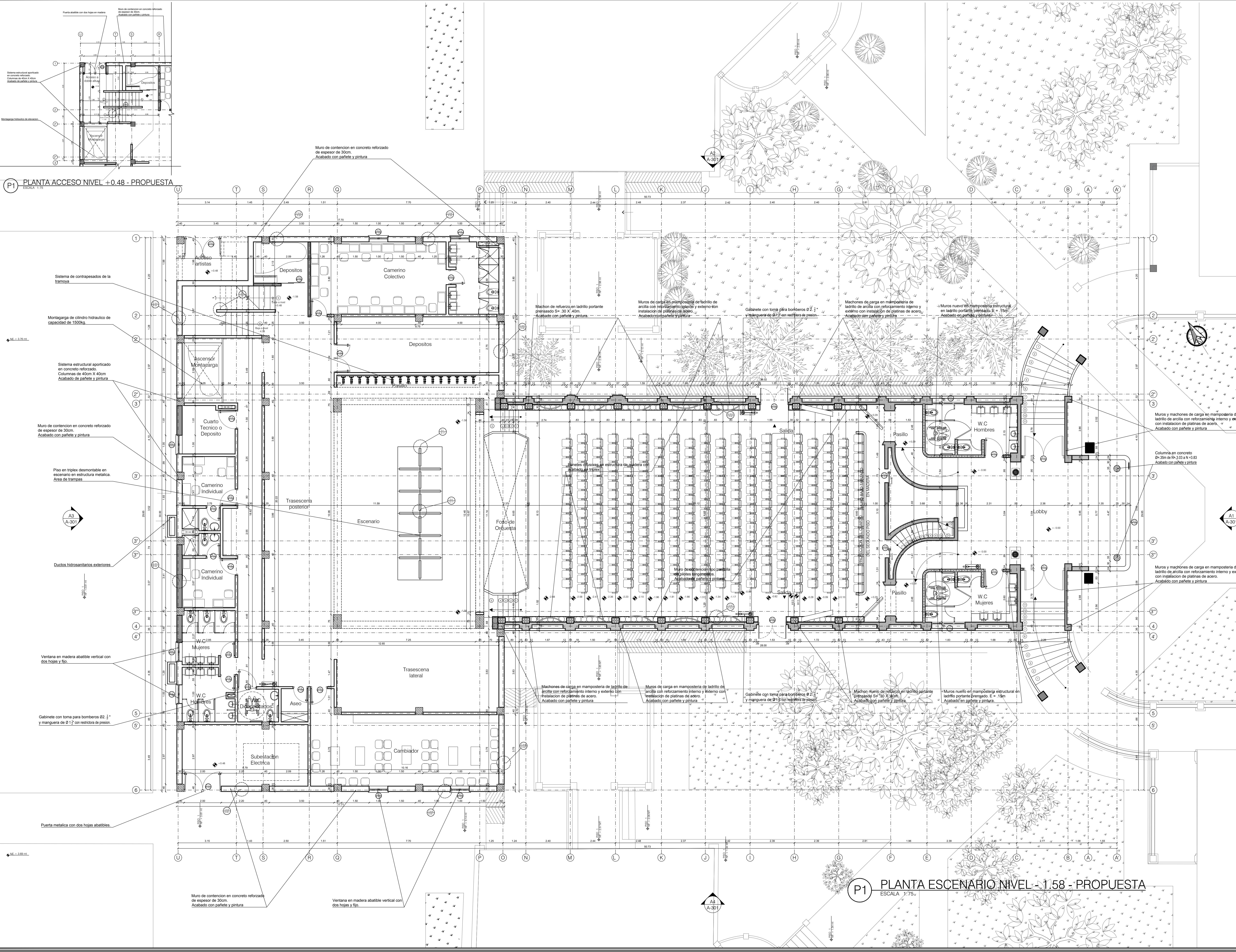
ARCHIVO: BLOQUE 1 - TEATRO PROPUESTA-30-09-2021.DWG
 CONTENIDO:
PROPUESTA ARQUITECTÓNICA:
BLOQUE 1 - TEATRO
PLANTA PRIMER NIVEL
P-102



P1 PLANTA ACCESO NIVEL +0.48 - PROPUESTA
 ESCALA 1:75

P1 PLANTA ESCENARIO NIVEL -1.58 - PROPUESTA
 ESCALA 1:75



- COLABORADORES
- COORDINADOR: ARO. DANIEL C. ARRAZOLA
 - ARO. GUILLERMO PEDRAZA
 - ARO. HENRY CORREA SERPA
 - ARO. DIEGO FERNANDO RODRIGUEZ
 - ARO. ADRIANA CAMARGO
 - DIBUJANTE: GABRIEL TOLOSA RUBIO
 - DIBUJANTE: OLGA TABAREZ ZUNIC
 - ING. ESTRUCTURAL: NUBEL ROSABELLOS VICTOR CH. WONG
 - ING. HIDRAULICO: DANNA CAROLINA AGUDELO CALDERON
 - ING. ELECTRICO: GERMAN NYVA QUINTERO
 - ING. MECANICO: GUSTAVO MACHEA
 - ING. ACUSTICO Y DE SONIDO: JOSE JAIME FERNANDEZ
 - ILUMINOTECNICO: HECTOR RAUL OSORIO

Vo. Bo. SUPERVISION

Vo. Bo. INTERVENTOR

ARQUITECTO RESPONSABLE

ARO. EDGARDO EDMUNDO BASSI BURGOS
MATRICULA PROFESIONAL: 18460

PROFESIONAL RESPONSABLE:

ARO. EDGARDO EDMUNDO BASSI BURGOS
MATRICULA PROFESIONAL: 18460

DIBUJO: DANIEL C. ARRAZOLA RUBIANO, HENRY CORREA SERPA, JAVIER ANDRÉS GÓMEZ

ELABORACION: EDGARDO BASSI

ESCALA: 1:75

ARCHIVO: BLOQUE 1 - TEATRO PROPUESTA-30-09-2021

CONTENIDO:

PROPUESTA ARQUITECTONICA:
BLOQUE 1 - TEATRO

PLANTA SEGUNDO NIVEL

P-103

REVISION: DE 025

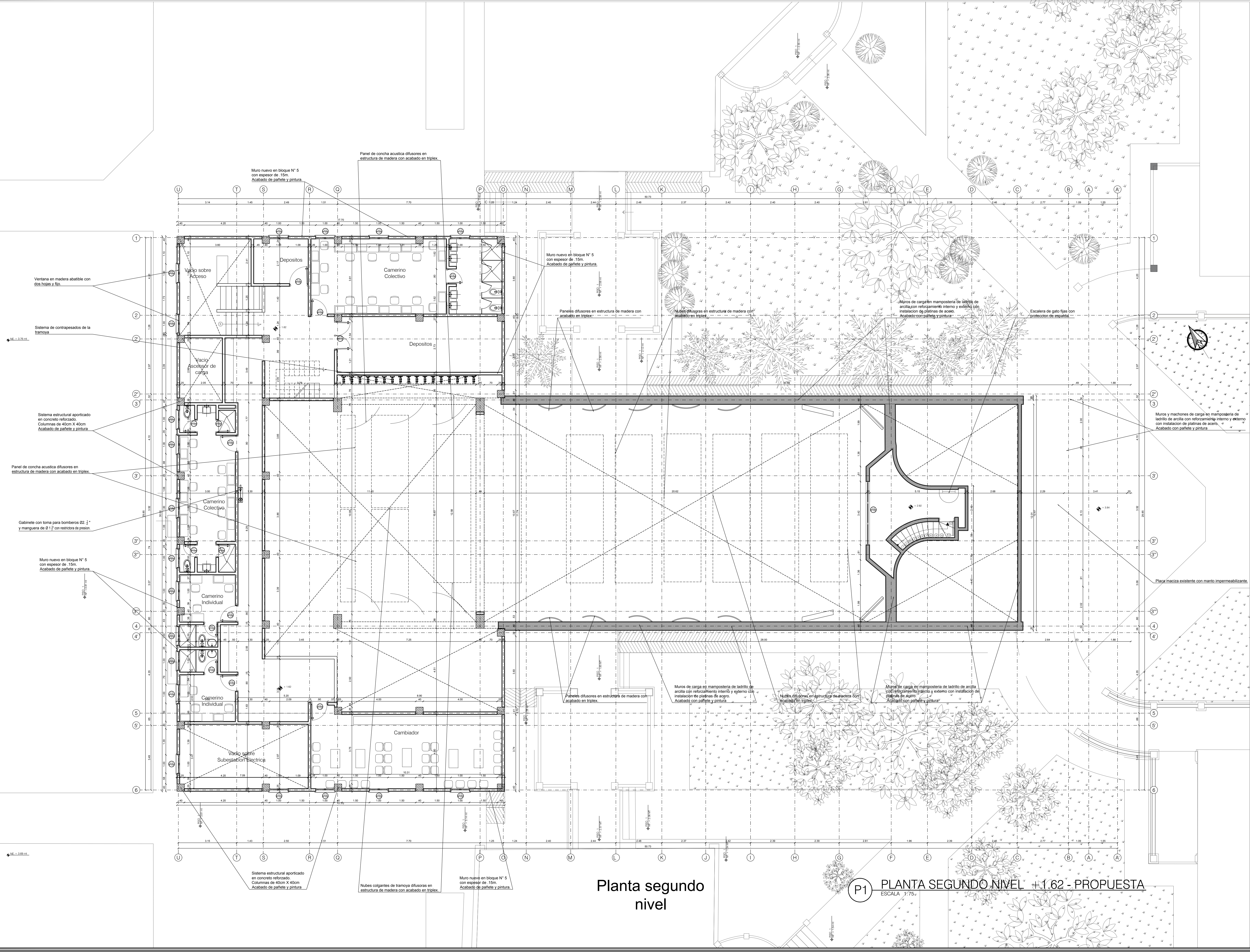

Planta segundo nivel

P1 PLANTA SEGUNDO NIVEL +1.62 - PROPUESTA
ESCALA: 1:75



CONTRATISTA



EDGARDO EDMUNDO BASSI BURGOS

PROYECTO FEBRERO 2021

OBJETO CONTRATO
"REALIZAR LOS DISEÑOS Y ESTUDIOS TÉCNICOS COMPLEMENTARIOS PARA LA RADICACIÓN EN EL MINISTERIO DEL PROYECTO DE RESTAURACIÓN INTEGRAL DEL CONJUNTO PATRIMONIAL DE BELLAS ARTES DE LA UNIVERSIDAD DEL ATLÁNTICO Y DE ESTA MANERA GENERAR AMBIENTES DE EDUCACIÓN Y FORMACIÓN DE CALIDAD"

LOCALIZACIÓN:



COLABORADORES

- COORDINADOR: ARO. DANIEL C. ARRAZOLA
- ARO. GUILLERMO FEDRAZA
- ARO. HENRY CORREA SERPA
- ARO. DIEGO FERNANDO RODRIGUEZ
- ARO. ADRIANA CAMARGO
- DIBUJANTE: GABRIEL TOLDOA RUBIO
- DIBUJANTE: OLGA TABARES JARDIN
- ING. ESTRUCTURAL SUELOS INGENIEROS VICTOR CHI WONG
- ING. HIDRAULICO DANNA CAROLINA AGUDELO CALDERON
- ING. ELECTRICO GERMAN NIVIA QUINTERO
- ING. MECANICO GUSTAVO MAEDA
- ING. ACUSTICO Y DE SONIDO JOSE JAMES FERNANDEZ
- INGENIERO TECNICO HECTOR RAUL OSORIO

Vo. Bo. SUPERVISION

Vo. Bo. INTERVENTOR

ARQUITECTO RESPONSABLE

ARO. EDGARDO EDMUNDO BASSI BURGOS
MATRÍCULA PROFESIONAL: 18465

PROFESIONAL RESPONSABLE:

ARO. EDGARDO EDMUNDO BASSI BURGOS
MATRÍCULA PROFESIONAL: 18465

DIBUJO: DANIEL C. ARRAZOLA RUBIANO, HENRY CORREA SERPA, JAMES ANDRÉS GÓMEZ

ELABORACION: EDGARDO BASSI

ESCALA: 1:75

ARCHIVO: BLOQUE 1 - TEATRO, PROPUESTA-30-09-2021.DWG

CONTENIDO:

PROPUESTA ARQUITECTONICA:

BLOQUE 1 - TEATRO

PLANTA NIVEL DE PUEBOS
P-104

REVISION DE 025

PLANCHA N° 004

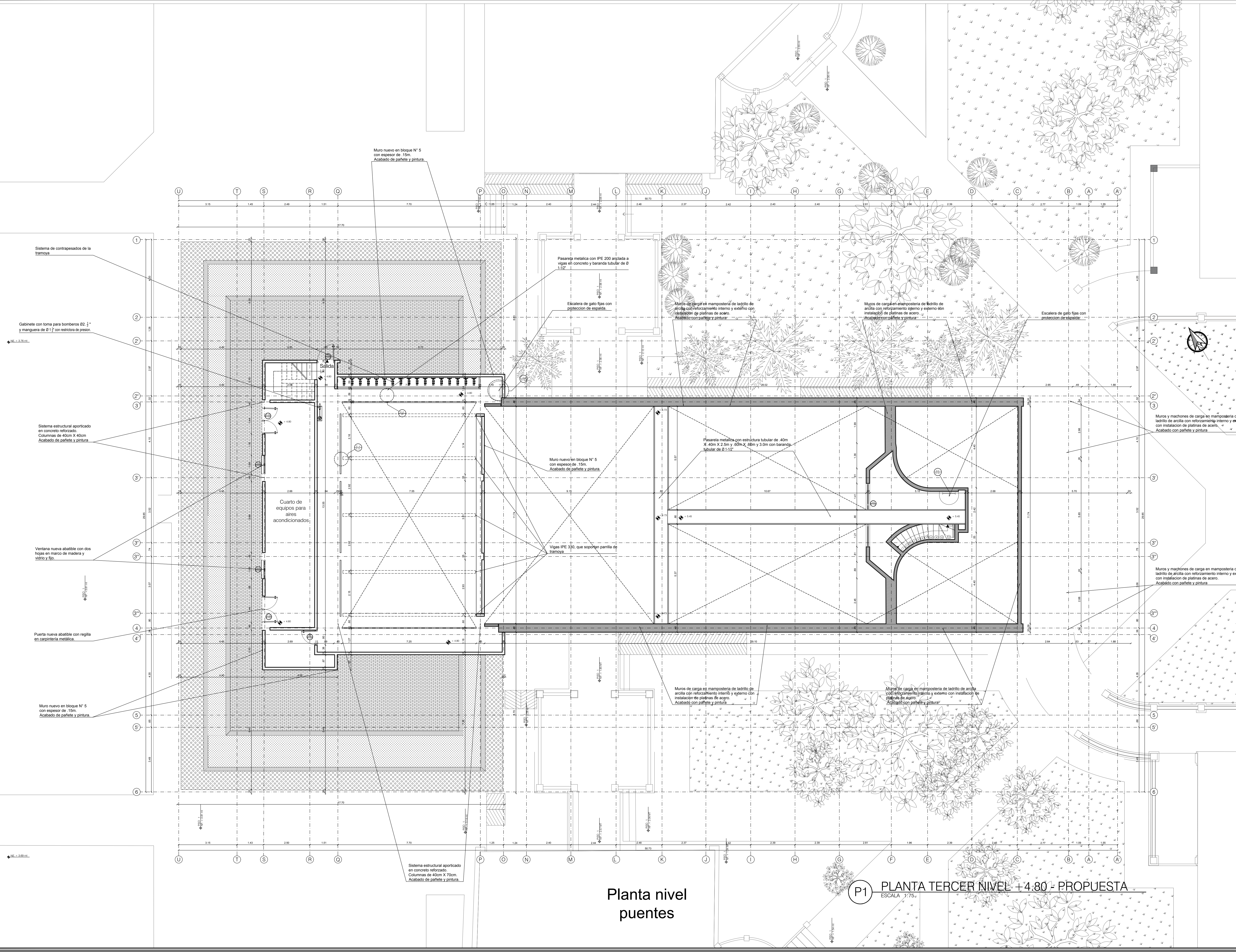

Planta nivel puentes

P1 PLANTA TERCER NIVEL +4.80 - PROPUESTA
ESCALA 1:75

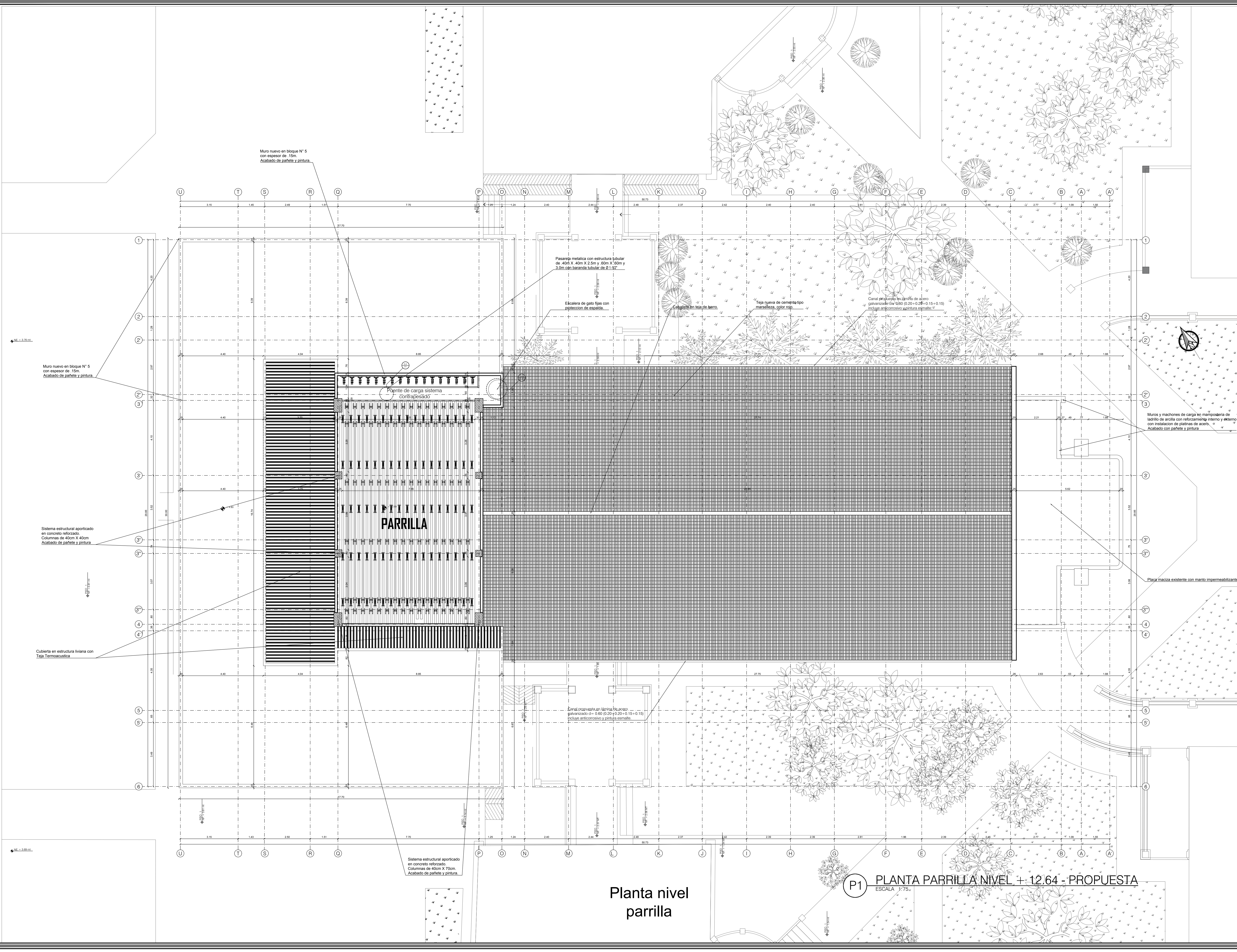

Muro nuevo en bloque N° 5 con espesor de 15cm. Acabado de pañete y pintura.

Muro nuevo en bloque N° 5 con espesor de 15cm. Acabado de pañete y pintura.

Sistema estructural apoyado en concreto reforzado. Columnas de 40cm X 40cm. Acabado de pañete y pintura.

Cubierta en estructura liviana con Teja Termoacústica.

Pasarela metálica con estructura tubular de 40m X 40m X 2.5m y 80m X 100m y 3.0m c/c. Barandaje tubular de Ø 1.14".

Escalera de gato fijas con protección de espaldas.

Cubierta en teja de barro.

Teja nueva de cemento tipo manseliza, color rojo.

Canal tipo pesa en lámina de acero galvanizado 0.60 (0.20+0.20+0.15+0.15) incluye anticorrosivo y pintura epoxi.

Muros y mchones de carga en mampostería de ladrillo de arcilla con reforzamiento interno y externo con instalación de pasivadores de acero. Acabado de pañete y pintura.

Placa maciza existente con manto impermeabilizante.

Sistema estructural apoyado en concreto reforzado. Columnas de 40cm X 70cm. Acabado de pañete y pintura.

Planta nivel parrilla





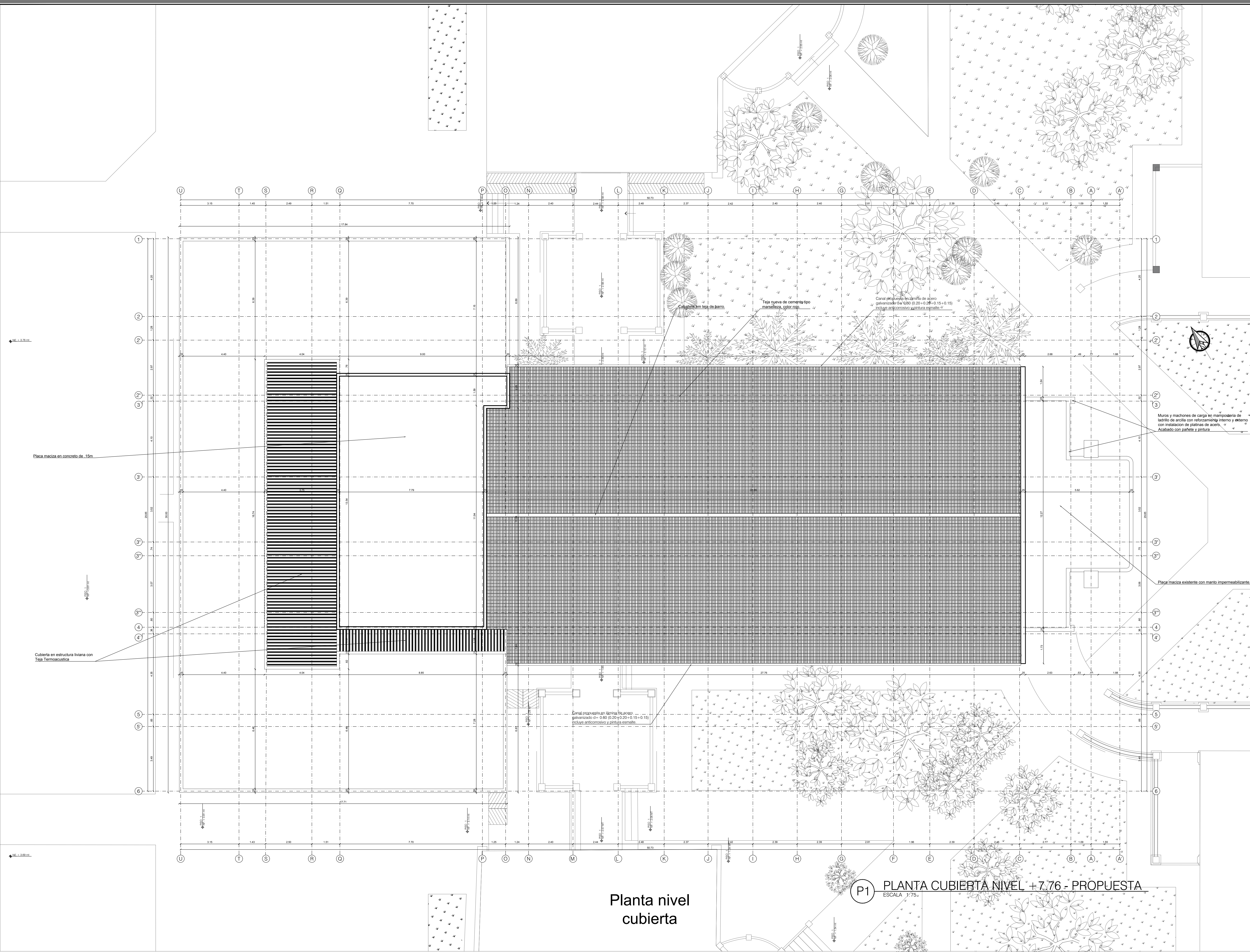

P1 PLANTA PARRILLA NIVEL +12.64 - PROPUESTA
ESCALA 1:75.

925 DE 005	901-p PLANCHAS
REVISION PLANO NO.	
ENTIDAD CONTRATANTE:	
CONTRATISTA	
EDGARDO EDMUNDO BASSI BURGOS	
PROYECTO FEBRERO 2021	
OBJETO CONTRATO "REALIZAR LOS DISEÑOS Y ESTUDIOS TÉCNICOS COMPLEMENTARIOS PARA LA RADICACIÓN EN EL MINISTERIO DEL PROYECTO DE RESTAURACIÓN INTEGRAL DEL CONJUNTO PATRIMONIAL DE BELLAS ARTES DE LA UNIVERSIDAD DEL ATLÁNTICO Y DE ESTA MANERA GENERAR AMBIENTES DE EDUCACIÓN Y FORMACIÓN DE CALIDAD"	
LOCALIZACIÓN:	
COLABORADORES	
COORDINADOR: ARG. DANIEL C. ARRAZOLA ARG. GUILLERMO PEDRAZA ARG. HENRY CORREA SERPA ARG. DIEGO FERNANDO RODRIGUEZ ARG. ADRIANA CAMARIGO DIBUJANTE: GABRIEL TOLOSÁ RUBIO DIBUJANTE: OLGA TABARES JARDIN ING. ESTRUCTURAL: SHELDES INCOSULES VICTOR CH WONG ING. HIDRÁULICO: DANNA CAROLINA AGUDELO CALDERON ING. ELECTRICO: GERMAN NEVA GUINTEIRO ING. MECANICO: GUSTAVO MAECHA ING. ACUSTICO Y DE SONIDO: JOSE JAME FERNANDEZ ILLUMINOTECNICO: HECTOR RAUL OSORIO	
Vo. Bo. SUPERVISION	
Vo. Bo. INTERVENTOR	
ARQUITECTO RESPONSABLE	
 ARG. EDGARDO EDMUNDO BASSI BURGOS MATRÍCULA PROFESIONAL: 18462	
PROFESIONAL RESPONSABLE:	
 ARG. EDGARDO EDMUNDO BASSI BURGOS MATRÍCULA PROFESIONAL: 18462	
DIBUJO	ELABORACION
DANIEL C. ARRAZOLA RUBIANO HENRY CORREA SERPA JAME ANDRÉS GÓMEZ	EDGARDO BASSI
ESCALA	1:75
ARCHIVO	BLOQUE 1 TEATRO PROPUESTA-30-09-2021
CONTENIDO:	
PROPUESTA ARQUITECTONICA:	
BLOQUE 1 - TEATRO	
PLANTA NIVEL DE PARRILLA	
P-105	
REVISION	PLANCHA No
DE	005
	025



Planta nivel cubierta

P1 PLANTA CUBIERTA NIVEL +7.76 - PROPUESTA
ESCALA 1:75

925	DE	006	PLANCHAS	006	901-p-100
REVISION PLANO NO					
ENTIDAD CONTRATANTE:					
					
CONTRATISTA					
					
EDGARDO EDMUNDO BASSI BURGOS					
PROYECTO FEBRERO 2021					
OBJETO CONTRATO "REALIZAR LOS DISEÑOS Y ESTUDIOS TÉCNICOS COMPLEMENTARIOS PARA LA RADICACIÓN EN EL MINISTERIO DEL PROYECTO DE RESTAURACIÓN INTEGRAL DEL CONJUNTO PATRIMONIAL DE BELLAS ARTES DE LA UNIVERSIDAD DEL ATLÁNTICO Y DE ESTA MANERA GENERAR AMBIENTES DE EDUCACIÓN Y FORMACIÓN DE CALIDAD"					
LOCALIZACIÓN:					
					
COLABORADORES					
COORDINADOR: ARO. DANIEL C. ARRAZOLA ARO. GUILLERMO PEDRAZA ARO. HENRY CORREA SERPA ARO. DIEGO FERNANDO RODRIGUEZ ARO. ADRIANA CAMARIGO DIBUJANTE: GABRIEL TOLOSA RUBIO DIBUJANTE: OLGA TABARES JIMÉNEZ ING. ESTRUCTURAL: SUELOS INGENIEROS VICTOR CHA WONG ING. HIDRAULICO: DIANA CAROLINA AGUIRRE CALDERON ING. ELECTRICICO: GERMAN NIVIA QUINTERO ING. MECANICO: GUSTAVO MAECHA ING. ACUSTICO Y DE SONIDO: JOSE JAMÉ FERNÁNDEZ LUMINOTECNICO: HECTOR RAUL OSORIO					
Vo. Bo. SUPERVISION					
Vo. Bo. INTERVENTOR					
ARQUITECTO RESPONSABLE					
 ARO. EDGARDO EDMUNDO BASSI BURGOS MATRÍCULA PROFESIONAL: 18480					
PROFESIONAL RESPONSABLE:					
 ARO. EDGARDO EDMUNDO BASSI BURGOS MATRÍCULA PROFESIONAL: 18480					
DIBUJO		ELABORACION			
DANIEL C. ARRAZOLA RUBIANO		EDGARDO BASSI			
HENRY CORREA SERPA					
JAMÉ ANDRÉS GÓMEZ					
ESCALA 1:75					
ARCHIVO: BLOQUE 1 - TEATRO PROPUESTA-30-09-2021.DWG					
CONTENIDO:					
PROPUESTA ARQUITECTONICA:					
BLOQUE 1 - TEATRO					
PLANTA DE CUBIERTA P-106					
REVISION		PLANCHA No			
DE		006			
		025			

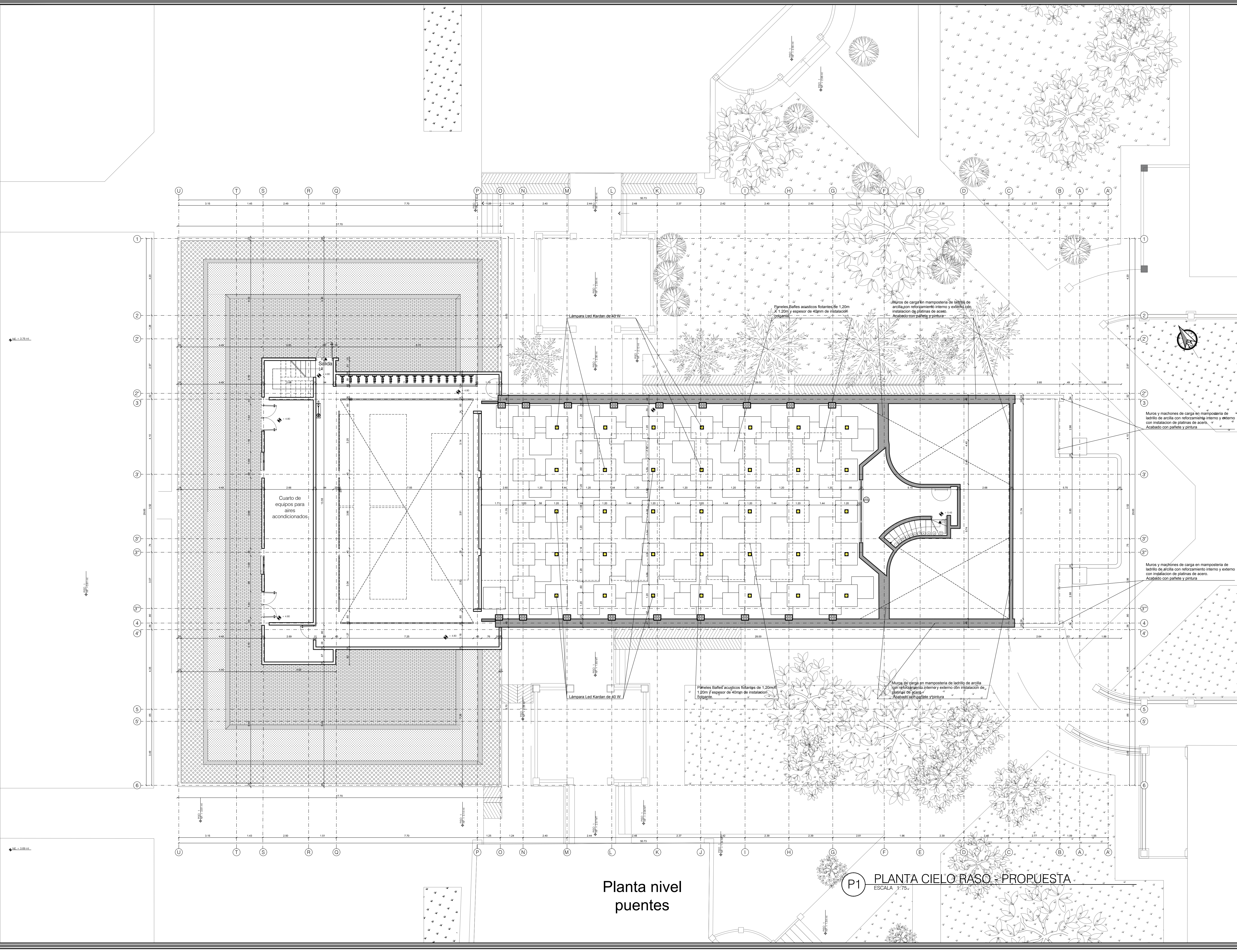

Planta nivel puentes

P1 PLANTA CIELO RASO - PROPUESTA
ESCALA 1:75

926	201-p
DE	PLANCHAS
007	007
REVISION PLANO NO.	
ENTIDAD CONTRATANTE:	
CONTRATISTA	
EDGARDO EDMUNDO BASSI BURGOS	
PROYECTO FEBRERO 2021	
OBJETO CONTRATO "REALIZAR LOS DISEÑOS Y ESTUDIOS TÉCNICOS COMPLEMENTARIOS PARA LA RADICACIÓN EN EL MINISTERIO DEL PROYECTO DE RESTAURACIÓN INTEGRAL DEL CONJUNTO PATRIMONIAL DE BELLAS ARTES DE LA UNIVERSIDAD DEL ATLÁNTICO Y DE ESTA MANERA GENERAR AMBIENTES DE EDUCACIÓN Y FORMACIÓN DE CALIDAD"	
LOCALIZACIÓN:	
COLABORADORES	
COORDINADOR: ARO. DANIEL C. ARRAZOLA ARO. GUILLERMO PEDRAZA ARO. HENRY CORREA SERPA ARO. DIEGO FERNANDO RODRIGUEZ ARO. ADRIANA CAMARRO DIBUJANTE: GABRIEL TOLOSA RUBIO DIBUJANTE: OLGA TABARES JIMÉZ ING. ESTRUCTURAL: SUELOS NICOLÁS VICTOR CHA WONG ING. HIDRÁULICO: DIANA CAROLINA AGUIRRE CALDERÓN ING. ELÉCTRICO: GERMAN NIVIA GÜNTHERO ING. MECÁNICO: GUSTAVO MAEDA ING. ACÚSTICO Y DE SONIDO: JOSÉ JAMÉ FERNÁNDEZ LUMINOTÉCNICO: HECTOR RAUL OSORIO	
Vo. Bo. SUPERVISIÓN	
Vo. Bo. INTERVENCIÓN	
ARQUITECTO RESPONSABLE	
ARO. EDGARDO EDMUNDO BASSI BURGOS MATRÍCULA PROFESIONAL: 18460	
PROFESIONAL RESPONSABLE:	
ARO. EDGARDO EDMUNDO BASSI BURGOS MATRÍCULA PROFESIONAL: 18460	
DIBUJO	
DANIEL C. ARRAZOLA RUBIANO HENRY CORREA SERPA JAMÉ ANDRÉS GÓMEZ	
ELABORACION	
EDGARDO BASSI	
ESCALA 1:75	
ARCHIVO	
BLOQUE 1 - TEATRO PROPUESTA-30-09-2021.DWG	
CONTENIDO:	
PROPUESTA ARQUITECTÓNICA:	
BLOQUE 1 - TEATRO	
PLANTA DE CIELO RASO P-107	
REVISION	PLANCHAS
DE	007
	025

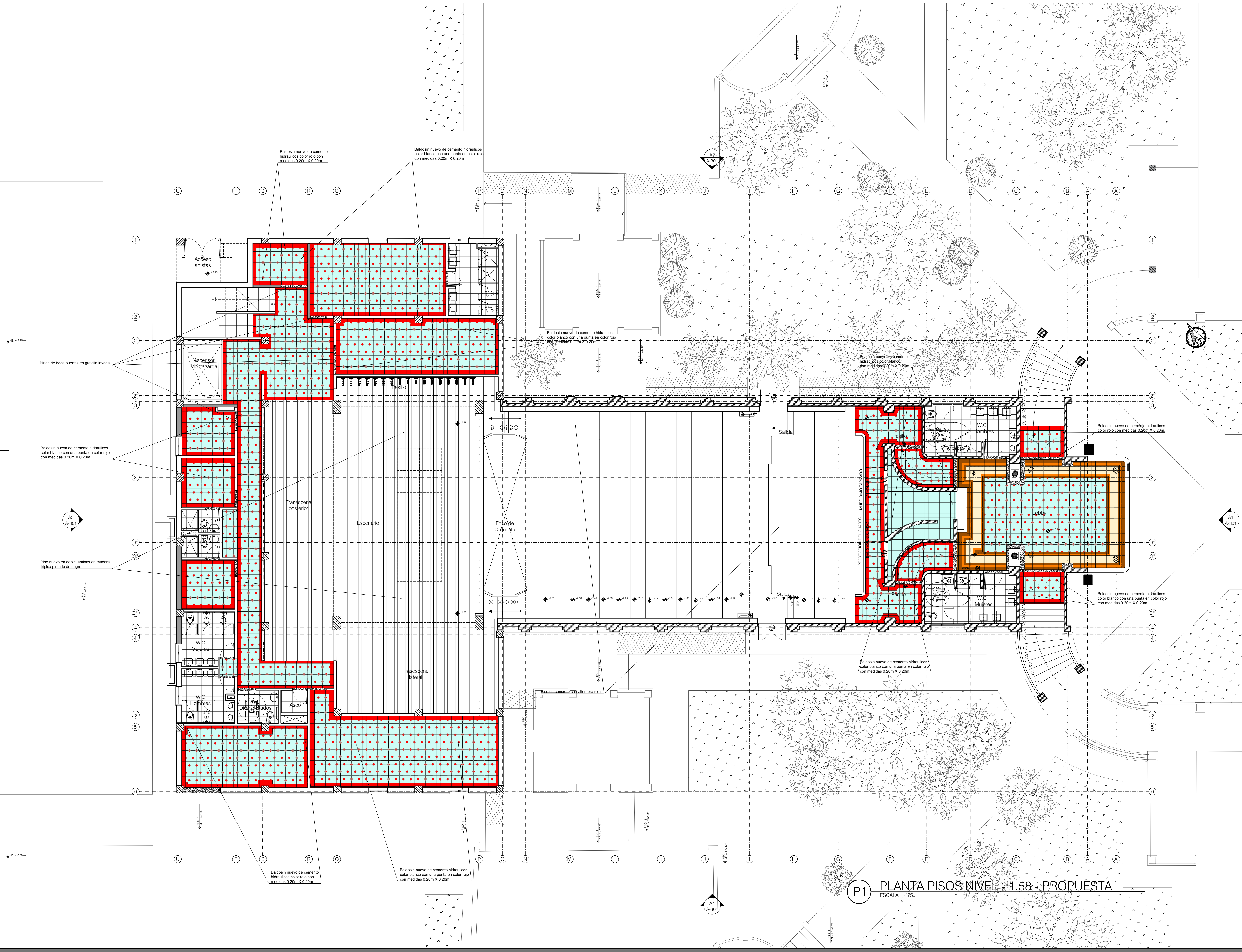

REVISION	DE	PLANCHA No
013		P-113
ENTIDAD CONTRATANTE:		
CONTRATISTA		
EDGARDO EDMUNDO BASSI BURGOS		
PROYECTO FEBRERO 2021		
OBJETO CONTRATO REALIZAR LOS DISEÑOS Y ESTUDIOS TÉCNICOS COMPLEMENTARIOS PARA LA RADICACIÓN EN EL MINISTERIO DEL PROYECTO DE RESTAURACIÓN INTEGRAL DEL CONJUNTO PATRIMONIAL DE BELLAS ARTES DE LA UNIVERSIDAD DEL ATLÁNTICO Y DE ESTA MANERA GENERAR AMBIENTES DE EDUCACIÓN Y FORMACIÓN DE CALIDAD		
LOCALIZACIÓN:		
COLABORADORES		
COORDINADOR: ARO. DANIEL C. ARRAZOLA ARO. GUILLERMO PIEDRAZA ARO. HENRY CORREA SERPA ARO. DIEGO FERNANDO RODRIGUEZ ARO. ADRIANA CAMARGO DIBUJANTE: GABRIEL TOLOSA RUBIO ILUSTRANTE: OLGA TABAREZ ZAPICO ING. ESTRUCTURAL: WILBER RODRIGUEZ VICTOR CH HONG ING. HIDRAULICO: DANNA CAROLINA AGUDELO CALDERON ING. ELECTRICO: GERMAN NIVIA QUINTERO ING. MECANICO: GUSTAVO MACHEA ING. ACUSTICO Y DE SONIDO: JOSE JAIME FERNANDEZ ILUMINOTECNICO: HECTOR RAUL OSORIO		
Vo. Bo. SUPERVISOR		
Vo. Bo. INTERVENTOR		
ARQUITECTO RESPONSABLE		
ARO. EDGARDO EDMUNDO BASSI BURGOS MATRICULA PROFESIONAL: 18482		
PROFESIONAL RESPONSABLE:		
ARO. EDGARDO EDMUNDO BASSI BURGOS MATRICULA PROFESIONAL: 18482		
DIBUJO		ELABORACION
DANIEL C. ARRAZOLA RUBIANO HENRY CORREA SERPA JAIME ANDRÉS GÓMEZ		EDGARDO BASSI
ESCALA		1:75
ARCHIVO: BLOQUE 1 - TEATRO PROPUESTA-30-09-2021.DWG		
CONTENIDO:		
PROPUESTA ARQUITECTONICA: BLOQUE 1 - TEATRO PLANTA DE PISOS SOTANO P-113		
REVISION	PLANCHA No	
	013	
	DE	025

P1 PLANTA PISOS NIVEL -1.58 - PROPUESTA
ESCALA 1:75

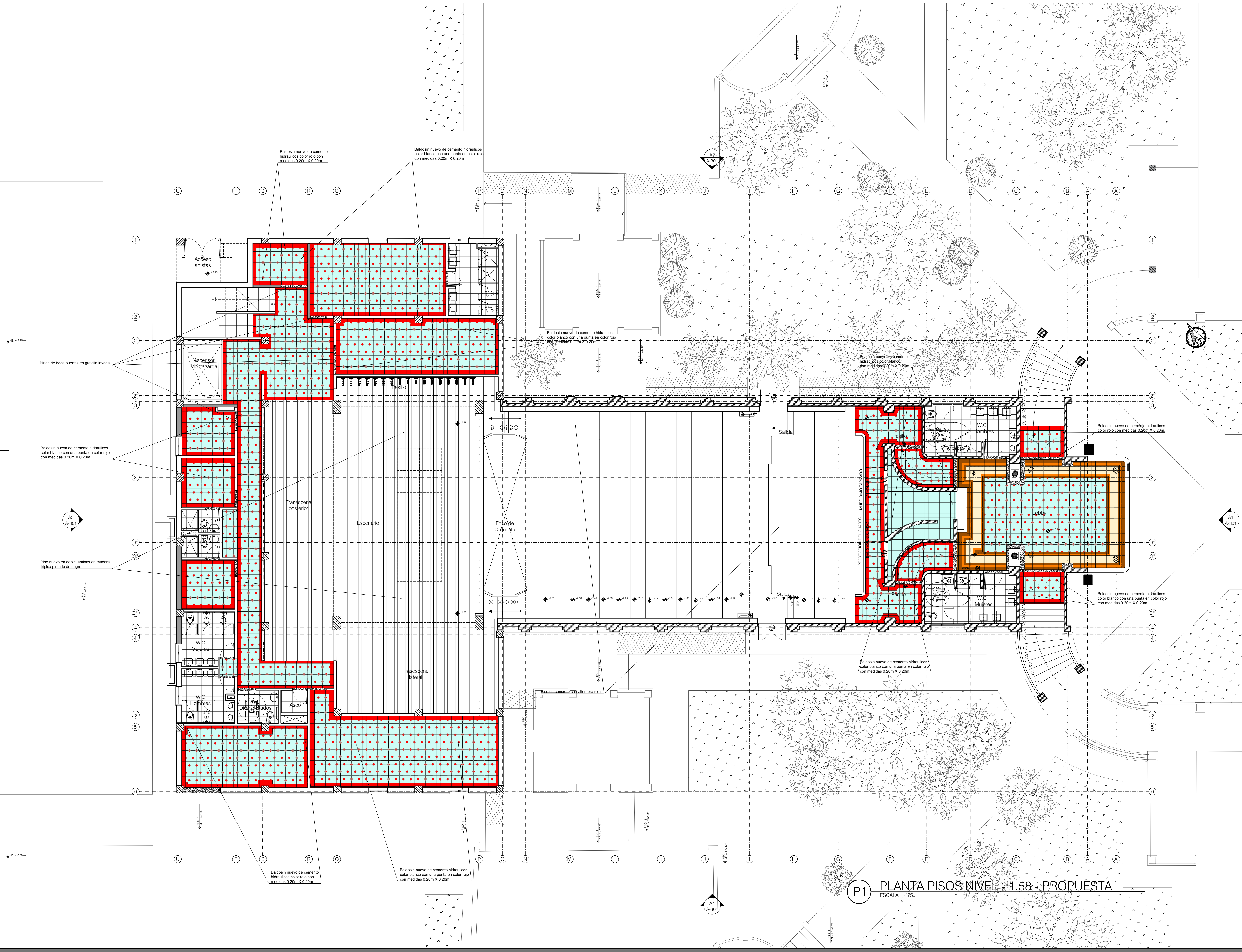

REVISION	PLANCHA No
DE	014
ENTIDAD CONTRATANTE:	
CONTRATISTA	
EDGARDO EDMUNDO BASSI BURGOS	
PROYECTO FEBRERO 2021	
OBJETO CONTRATO REALIZAR LOS DISEÑOS Y ESTUDIOS TÉCNICOS COMPLEMENTARIOS PARA LA RADICACIÓN EN EL MINISTERIO DEL PROYECTO DE RESTAURACIÓN INTEGRAL DEL CONJUNTO PATRIMONIAL DE BELLAS ARTES DE LA UNIVERSIDAD DEL ATLÁNTICO Y DE ESTA MANERA GENERAR AMBIENTES DE EDUCACIÓN Y FORMACIÓN DE CALIDAD	
LOCALIZACION:	
COLABORADORES	
COORDINADOR: ARO. DANIEL C. ARRAZOLA ARO. GUILLERMO PIEDRAZA ARO. HENRY CORREA SERPA ARO. DIEGO FERNANDO RODRIGUEZ ARO. ADRIANA CAMARGO DIBUJANTE: GABRIEL TOLOSA RUBIO ING. ESTRUCTURAL: WILSON ROSALES VICTOR CHIHONG ING. HIDRÁULICO: DANNA CAROLINA ACUDELO CALDERON ING. ELECTRICO: GERMAN NYVA QUINTERO ING. MECANICO: GUSTAVO MACHEA ING. ACÚSTICO Y DE SONIDO: JOSE JAIME FERNANDEZ ILUMINOTÉCNICO: HECTOR RAUL OSORIO	
Vo. Bo. SUPERVISIÓN	
Vo. Bo. INTERVENCIÓN	
ARQUITECTO RESPONSABLE	
ARO. EDGARDO EDMUNDO BASSI BURGOS MATRÍCULA PROFESIONAL: 18480	
PROFESIONAL RESPONSABLE:	
ARO. EDGARDO EDMUNDO BASSI BURGOS MATRÍCULA PROFESIONAL: 18480	
DIBUJO	ELABORACION
DANIEL C. ARRAZOLA RUBIANO	EDGARDO BASSI
HENRY CORREA SERPA	
JAIRO ANDRÉS GÓMEZ	
ESCALA	1:75
ARCHIVO	BLOQUE 1 TEATRO PROPUESTA-30-09-2021.DWG
CONTENIDO:	
PROPUESTA ARQUITECTÓNICA: BLOQUE 1 - TEATRO	
PLANTA DE PISOS PRIMER NIVEL P-114	
REVISION	PLANCHA No
DE	014
	025

P1 PLANTA PISOS NIVEL -1.58 - PROPUESTA
ESCALA 1:75

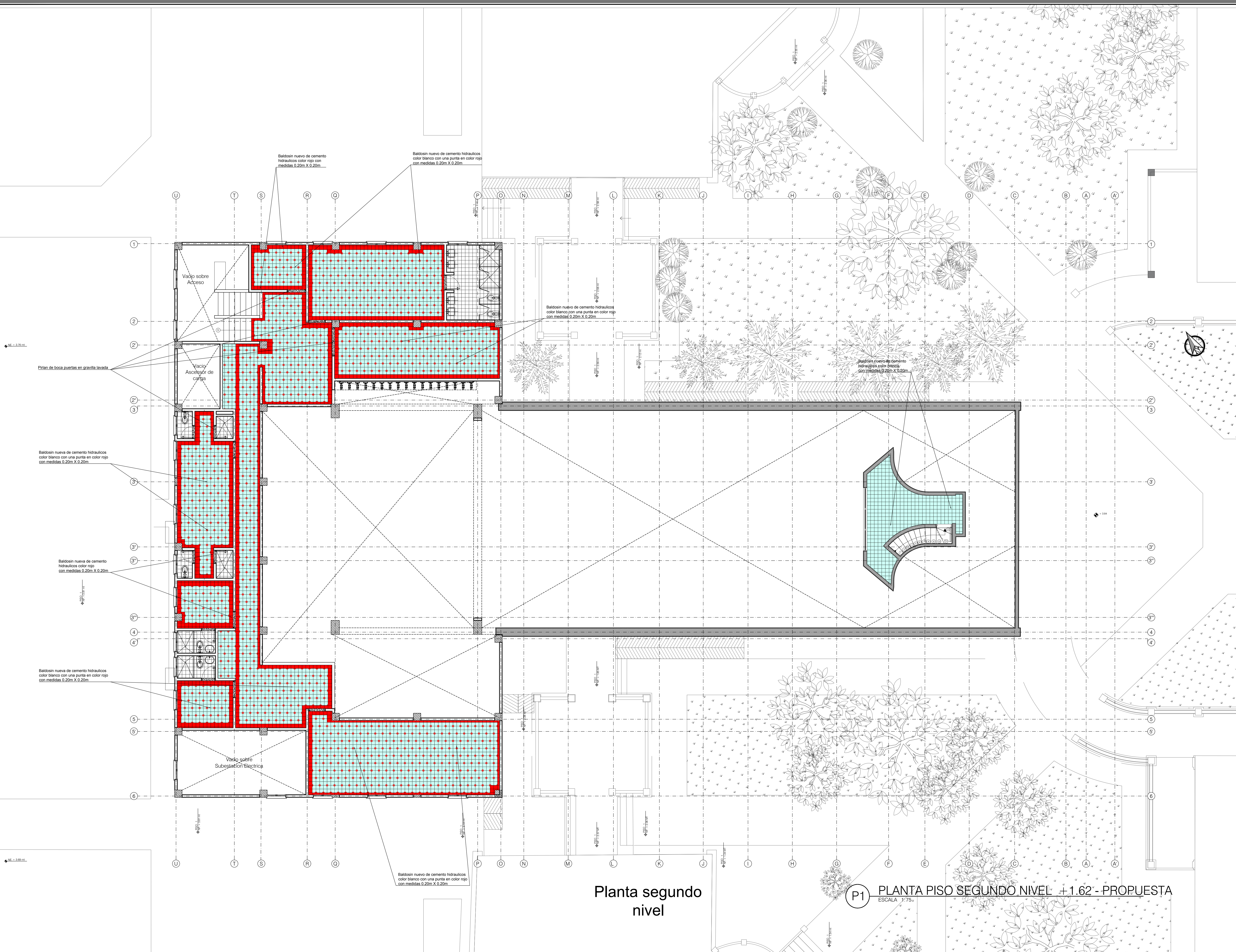

Planta segundo nivel





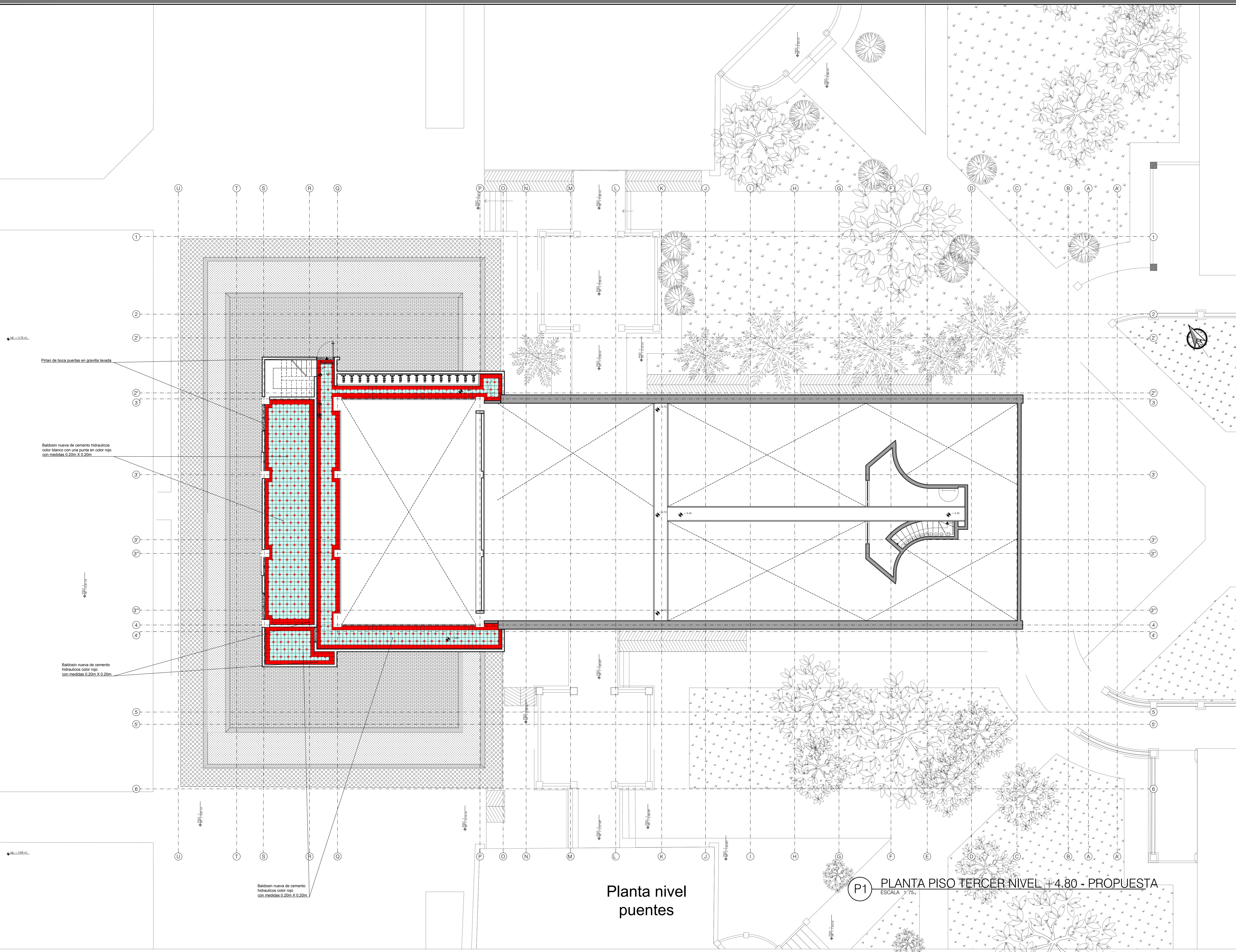

P1 PLANTA PISO SEGUNDO NIVEL + 1.62 - PROPUESTA
ESCALA 1:75

REVISION	PLANCHA No
DE	015
025	025
REVISION PLANO No	
P-115	
ENTIDAD CONTRATANTE:	
CONTRATISTA	
EDGARDO EDMUNDO BASSI BURGOS	
PROYECTO FEBRERO 2021	
OBJETO CONTRATO "REALIZAR LOS DISEÑOS Y ESTUDIOS TÉCNICOS COMPLEMENTARIOS PARA LA RADICACIÓN EN EL MINISTERIO DEL PROYECTO DE RESTAURACIÓN INTEGRAL DEL CONJUNTO PATRIMONIAL DE BELLAS ARTES DE LA UNIVERSIDAD DEL ATLÁNTICO Y DE ESTA MANERA GENERAR AMBIENTES DE EDUCACIÓN Y FORMACIÓN DE CALIDAD"	
LOCALIZACION:	
COLABORADORES	
COORDINADOR: ARO. DANIEL C. ARRAZOLA ARO. GUILLERMO PIEDRAZA ARO. HENRY CORREA SERPA ARO. DIEGO FERNANDO RODRIGUEZ ARO. ADRIANA CAMARGO DIBUJANTE: GABRIEL TOLOSA RUBIO DIBUJANTE: OLGA TABAREZ ZAPICO ING. ESTRUCTURAL: NUBEL ROSABELLIS VICTOR CH. WONG ING. HIDRAULICO: DANNA CAROLINA AGUDELO CALDERON ING. ELECTRICO: GERMAN NIVIA QUINTERO ING. MECANICO: GUSTAVO MARECHA ING. ACUSTICO Y DE SONIDO: JOSE JAIME FERNANDEZ ILUMINOTECNICO: HECTOR RAUL OSORIO	
Vo. Bo. SUPERVISION	
Vo. Bo. INTERVENOR	
ARQUITECTO RESPONSABLE	
ARO. EDGARDO EDMUNDO BASSI BURGOS MATRICULA PROFESIONAL: 18480	
PROFESIONAL RESPONSABLE:	
ARO. EDGARDO EDMUNDO BASSI BURGOS MATRICULA PROFESIONAL: 18480	
DIBUJO: DANIEL C. ARRAZOLA RUBIANO, HENRY CORREA SERPA, JAIME ANDRÉS GÓMEZ, EDGARDO BASSI	
ESCALA 1:75	
ARCHIVO: BLOQUE 1 TEATRO PROPUESTA 30-09-2021.DWG	
CONTENIDO:	
PROPUESTA ARQUITECTONICA: BLOQUE 1 - TEATRO	
PLANTA PISOS SEGUNDO NIVEL P-115	
REVISION	
PLANCHA No	
DE	
025	



Planta nivel puentes

P1 PLANTA PISO TERCER NIVEL +4.80 - PROPUESTA
ESCALA 1:75

925	016	DE	1916
REVISION PLANO No			
ENTIDAD CONTRATANTE:			
			
CONTRATISTA			
			
EDGARDO EDMUNDO BASSI BURGOS			
PROYECTO FEBRERO 2021			
OBJETO CONTRATO "REALIZAR LOS DISEÑOS Y ESTUDIOS TÉCNICOS COMPLEMENTARIOS PARA LA RADICACIÓN EN EL MINISTERIO DEL PROYECTO DE RESTAURACIÓN INTEGRAL DEL CONJUNTO PATRIMONIAL DE BELLAS ARTES DE LA UNIVERSIDAD DEL ATLÁNTICO Y DE ESTA MANERA GENERAR AMBIENTES DE EDUCACIÓN Y FORMACIÓN DE CALIDAD"			
LOCALIZACIÓN:			
			
COLABORADORES			
COORDINADOR: ARO. DANIEL C. ARRAZOLA			
ARO. GUILLERMO PEDRAZA			
ARO. HENRY CORREA SERPA			
ARO. DIEGO FERNANDO RODRIGUEZ			
ARO. ADRIANA CAMARGO			
DIBUJANTE: GABRIEL YEUSA RUBIO			
DIBUJANTE: OLGA TABAREZ JUNCO			
ING. ESTRUCTURAL: SUELOS INGENIEROS VICTOR CHI WONG			
ING. HIDRAULICO: DANNA CAROLINA AGUDELO CALDERON			
ING. ELECTRICO: GERMAN NIVIA QUINTERO			
ING. MECANICO: GUSTAVO MAECHA			
ING. ACUSTICO Y DE SONIDO: JOSE JARNE FERNANDEZ			
ILUMINOTECNICO: HECTOR RAUL OSORIO			
Vo. Bo. SUPERVISION			
Vo. Bo. INTERVENTOR			
ARQUITECTO RESPONSABLE			
 ARO. EDGARDO EDMUNDO BASSI BURGOS MATRICULA PROFESIONAL: 18480			
PROFESIONAL RESPONSABLE:			
 ARO. EDGARDO EDMUNDO BASSI BURGOS MATRICULA PROFESIONAL: 18480			
DIBUJO		ELABORACION	
DANIEL C. ARRAZOLA RUBIANO		EDGARDO BASSI	
HENRY CORREA SERPA			
JANIS ANDRÉS GÓMEZ			
ESCALA		1:75	
ARCHIVO: BLOQUE 1 - TEATRO PROPUESTA-30-09-2021.DWG			
CONTENIDO:			
PROPUESTA ARQUITECTONICA: BLOQUE 1 - TEATRO			
PLANTA DE PISOS NIVEL DE PUENTES			
P-116			
REVISION		PLANCHA No	
		016	
		DE	
		025	