



- COLABORADORES
- COORDINADOR ARG. DANIEL C. ARRAZOLA
 - ARG. GUILLERMO PEDRAZA
 - ARG. HENRY CORREA SERPA
 - ARG. DIEGO FERNANDO RODRIGUEZ
 - ARG. ADRIANA GAMARRO
 - DIBUJANTE GABRIEL TOCOSA RUBIO
 - DIBUJANTE OLGA TABAREZ JUNCO
 - ING. ESTRUCTURAL SUELOS INCOSELOS VICTOR CHI WONG
 - ING. HIDRAULICO DIANA CAROLINA AGUDELO CALDERON
 - ING. ELECTRICO GERMAN NAVIA QUINTERO
 - ING. MECANICO GUSTAVO MUECA
 - RES. ACUSTICO Y DE SONIDO JOSE JAMES FERNANDEZ
 - ILUMINOTECNICO HECTOR PAUL OSORIO

Vo. Bo. SUPERVISION

Vo. Bo. INTERVENTOR

ARQUITECTO RESPONSABLE

PROFESIONAL RESPONSABLE:

DIBUJO DANIEL C. ARRAZOLA RUBIANO HENRY CORREA SERPA JAMES ANDRÉS GÓMEZ

ELABORACION EDGARDO BASSI

ESCALA 1:75

ARCHIVO BLOQUE 1 TEATRO PROPUESTA 30-09-2021

CONTENIDO:

PROPUESTA ARQUITECTONICA:
 BLOQUE 1 - TEATRO
 FACHADAS ESTE Y SUR
 P-108

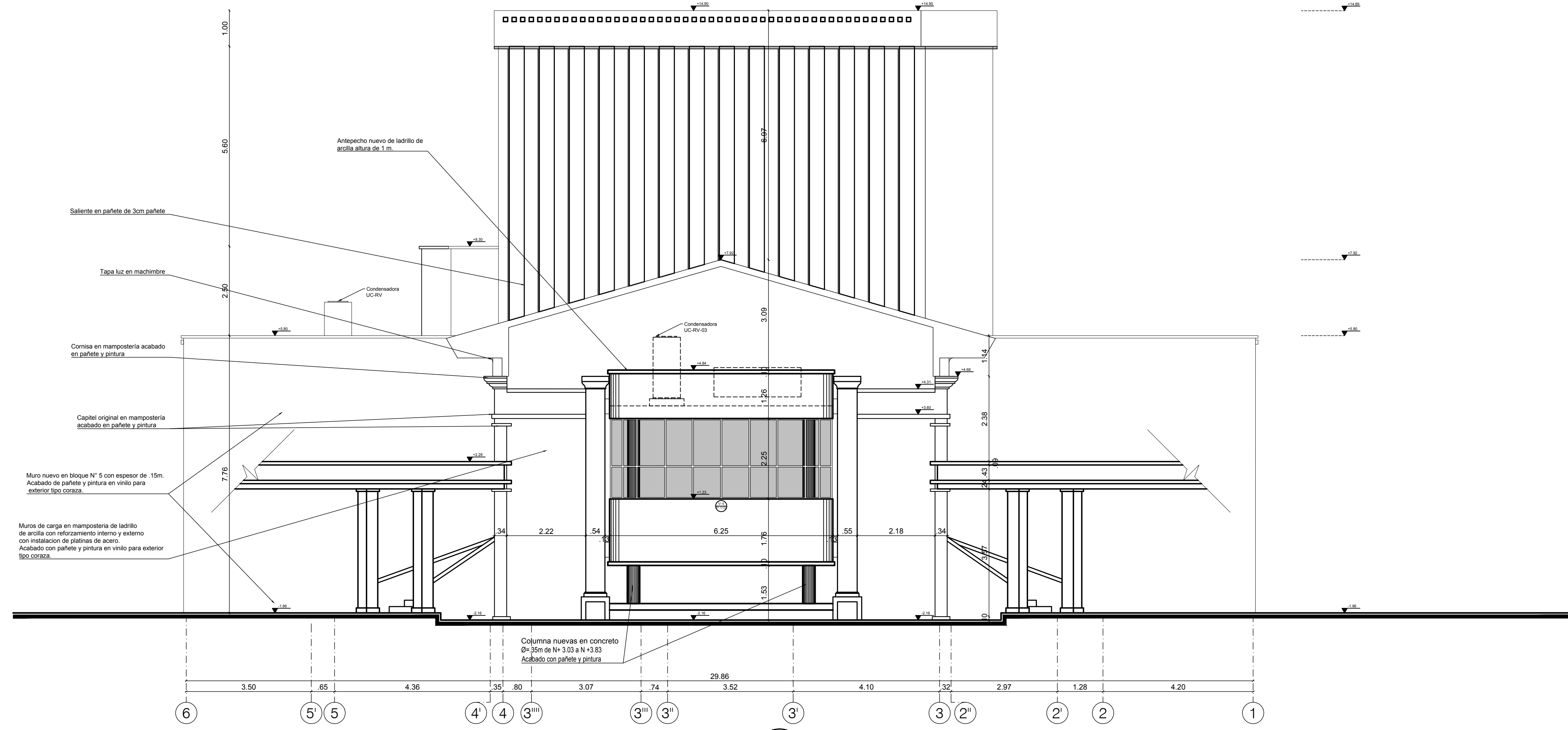

F3 FACHADA ESTE PROPUESTA
 ESCALA 1:75

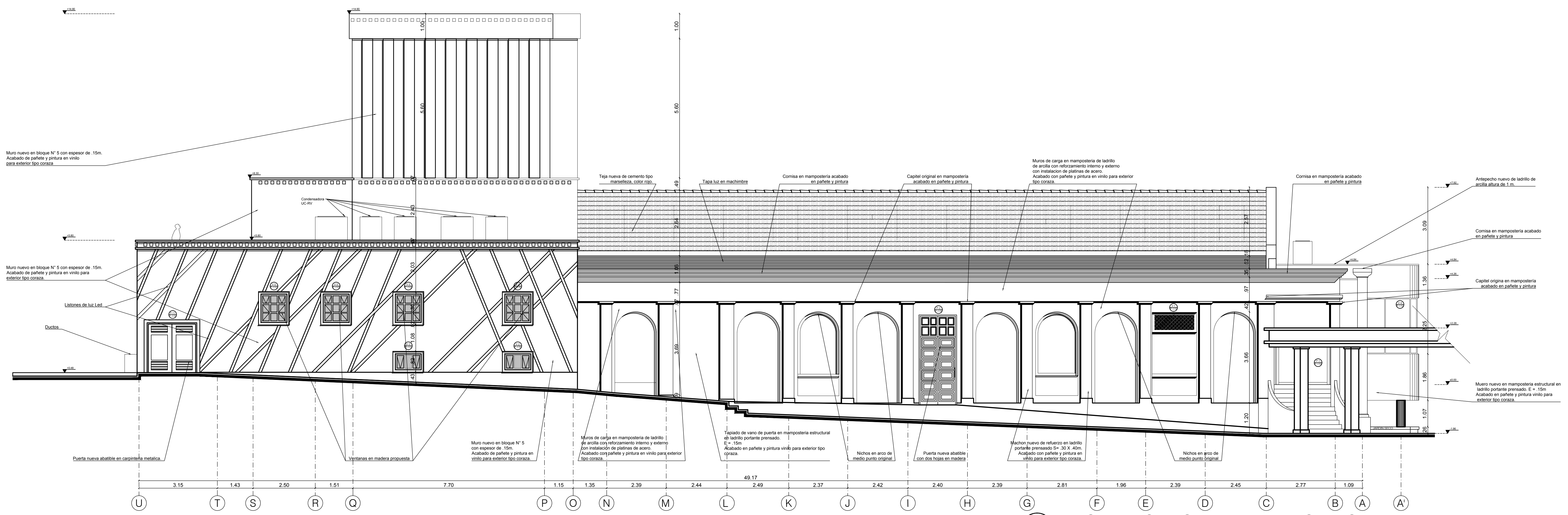

F1 FACHADA SUR CARRERA 53 PROPUESTA
 ESCALA 1:75



CONTRATISTA



EDGARDO EDMUNDO BASSI BURGOS

PROYECTO FEBRERO 2021

OBJETO CONTRATO
 REALIZAR LOS DISEÑOS Y ESTUDIOS TÉCNICOS COMPLEMENTARIOS PARA LA RADICACIÓN EN EL MINISTERIO DEL PROYECTO DE RESTAURACIÓN INTEGRAL DEL CONJUNTO PATRIMONIAL DE BELLAS ARTES DE LA UNIVERSIDAD DEL ATLÁNTICO Y DE ESTA MANERA GENERAR AMBIENTES DE EDUCACIÓN Y FORMACIÓN DE CALIDAD

LOCALIZACION:



COLABORADORES

- COORDINADOR: ARG. DANIEL C. ARRAZOLA
- ARG. GUILLERMO PEDRAZA
- ARG. HENRY CORREA SERPA
- ARG. DIEGO FERNANDO RODRIGUEZ
- ARG. ANDRÉS CAMARGO
- DEBUIANTE: GABRIEL TOLOSA RUBIO
- DEBUIANTE: OLGA TABAREZ JUNCO
- ING. ESTRUCTURAL: SUELOS INCOSEUROS VICTOR CHU WONG
- ING. HERRAUCILLO: DIANA CAROLINA AGUIELO CALDERON
- ING. ELECTRICIDAD: GERMAN NIVIA GUINTERO
- ING. MECANICO: GUSTAVO MAECHEA
- ING. ACUSTICO Y VIBRACION: JOSE JAMES FERNANDEZ
- ILUMINOTECNICO: HEZOR RAUL OSORIO

Vo. Bo. SUPERVISION

Vo. Bo. INTERVENTOR

ARQUITECTO RESPONSABLE

ARG. EDGARDO EDMUNDO BASSI BURGOS
 MATRICULA PROFESIONAL: 18460

PROFESIONAL RESPONSABLE:

ARG. EDGARDO EDMUNDO BASSI BURGOS
 MATRICULA PROFESIONAL: 18460

DIBUJO: DANIEL C. ARRAZOLA RUBIANO, HENRY CORREA SERPA, JAVIER ANDRÉS GÓMEZ, EDGARDO BASSI

ESCALA: 1:75

ARCHIVO: BLOQUE 1 TEATRO PROPUESTA-30-09-2021.DWG

CONTENIDO:

PROPUESTA ARQUITECTONICA: BLOQUE 1 - TEATRO

FACHADAS OESTE Y NORTE
P-109

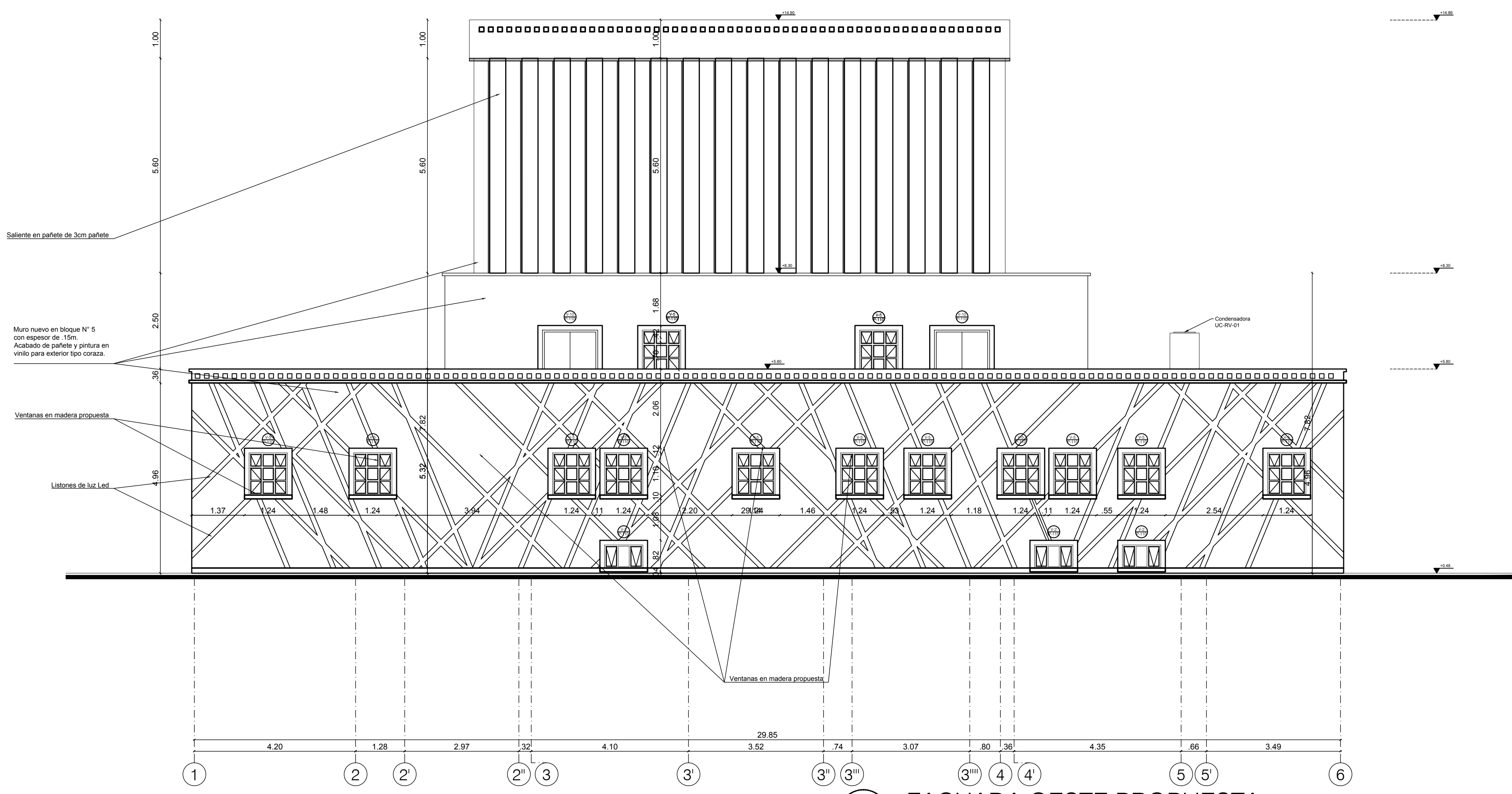

F4 FACHADA OESTE PROPUESTA
 ESCALA 1:75

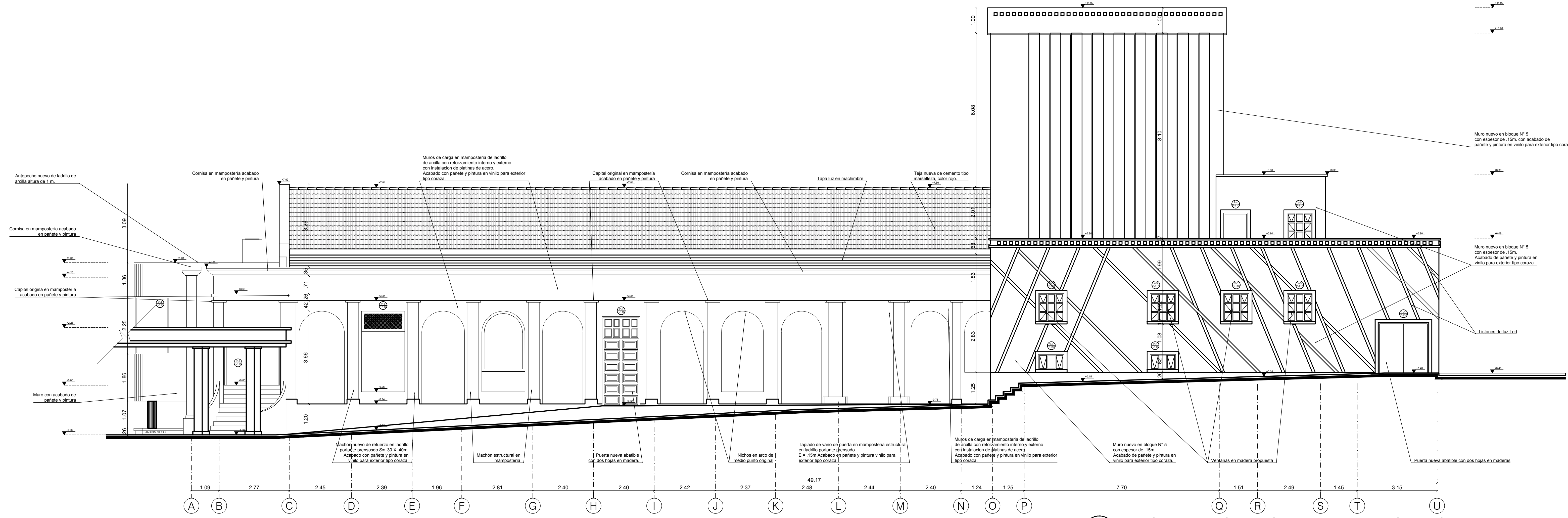

F2 FACHADA NORTE CARRERA 54 PROPUESTA
 ESCALA 1:75