

CORTE A-A
 ESCALA 1:25

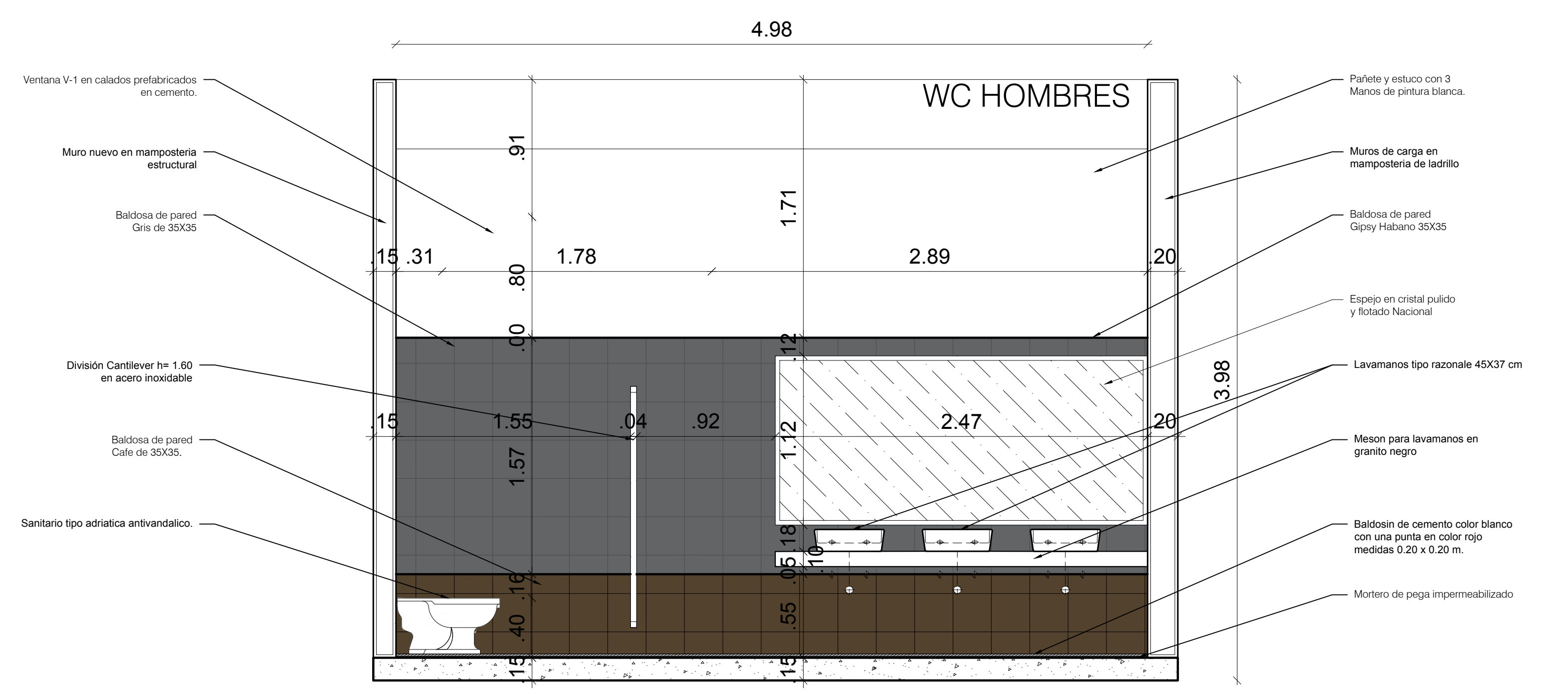

CORTE A-A
 ESCALA 1:25

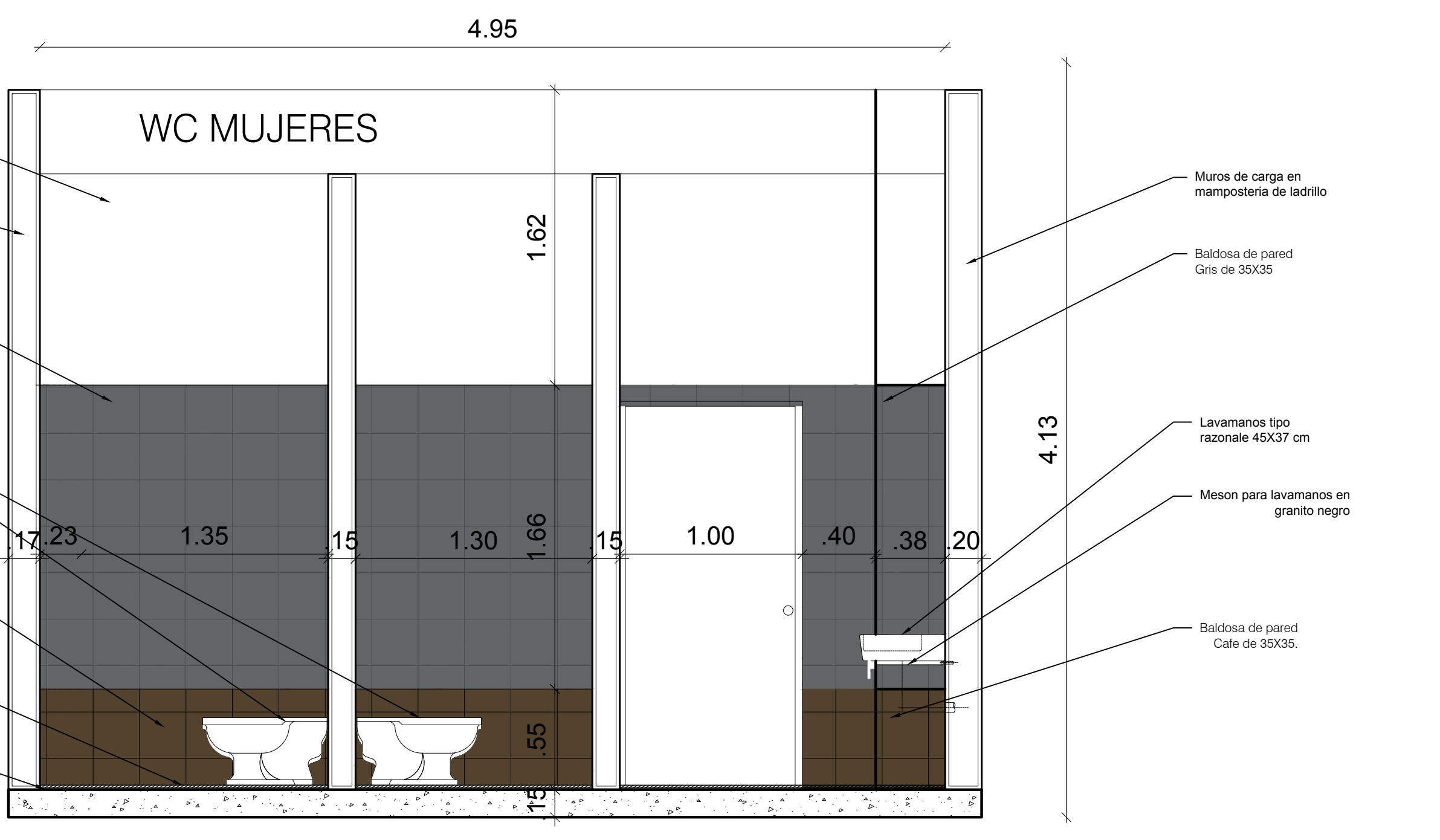

CORTE B-B
 ESCALA 1:25

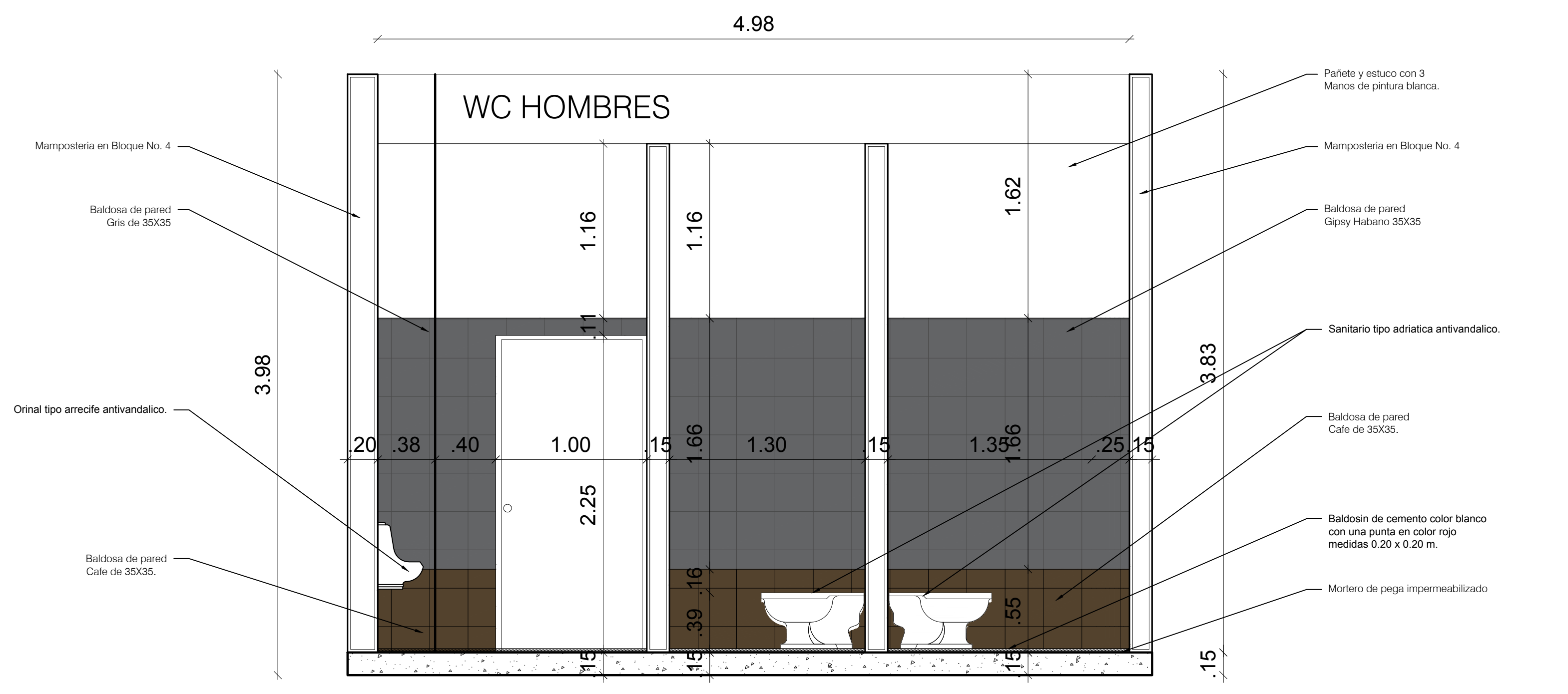

CORTE B-B
 ESCALA 1:25

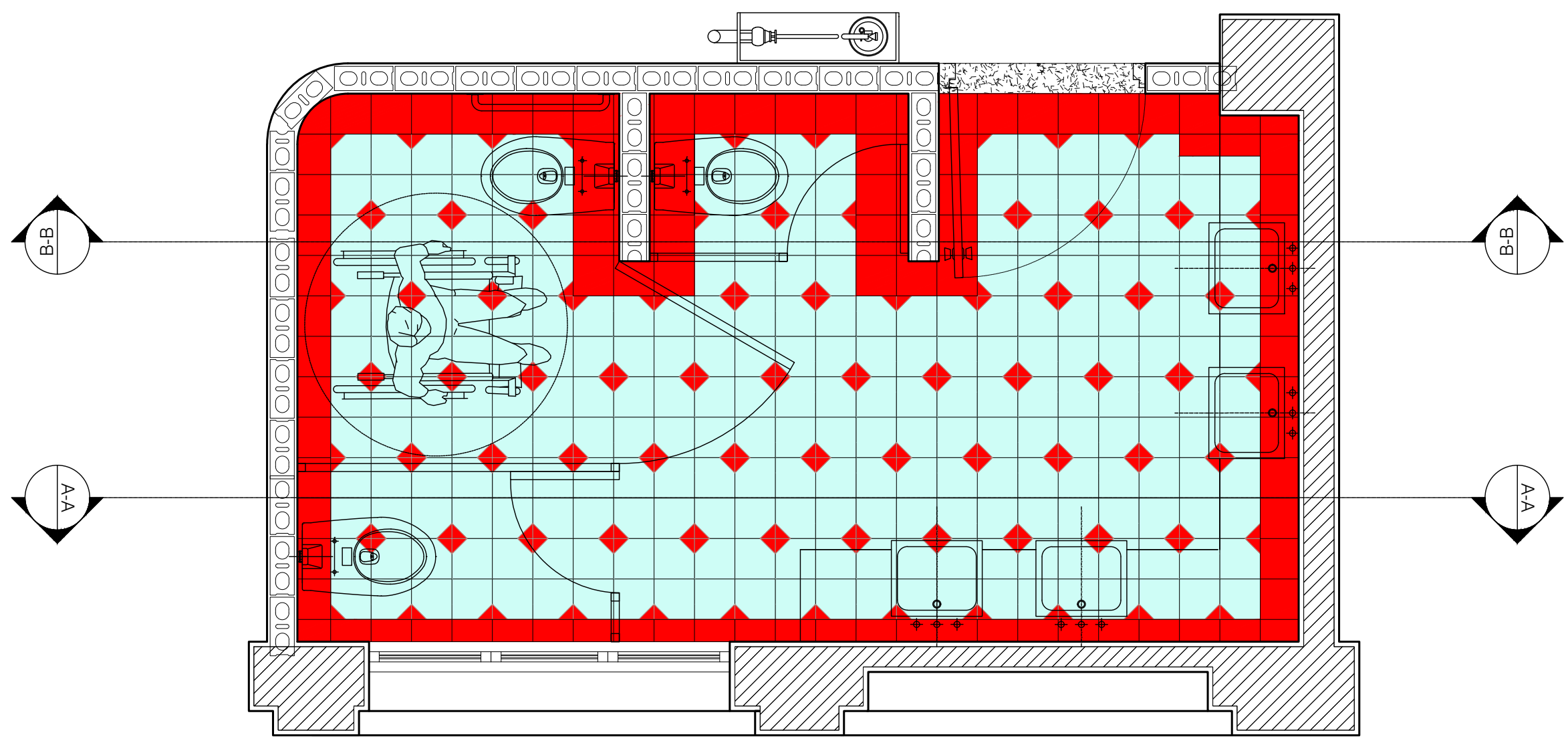

PLANTA DE BAÑOS LOBBY MUJERES
 ESCALA 1:25

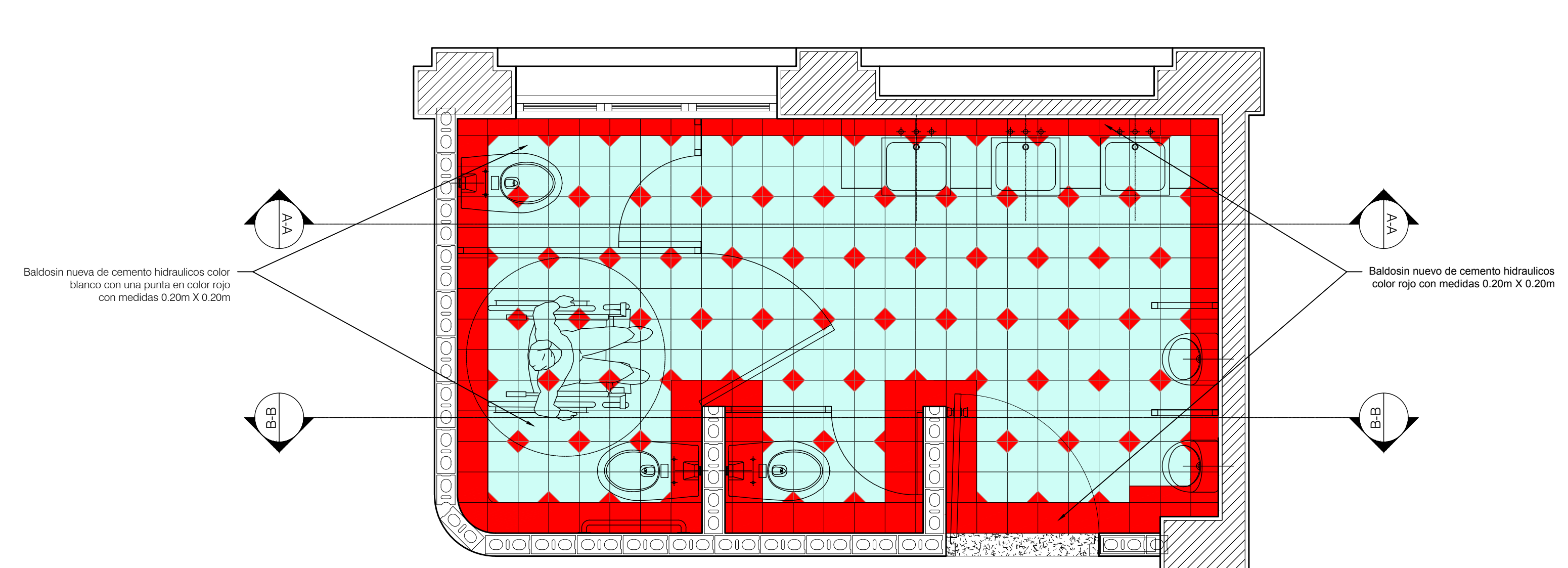

PLANTA DE BAÑOS LOBBY HOMBRES
 ESCALA 1:25

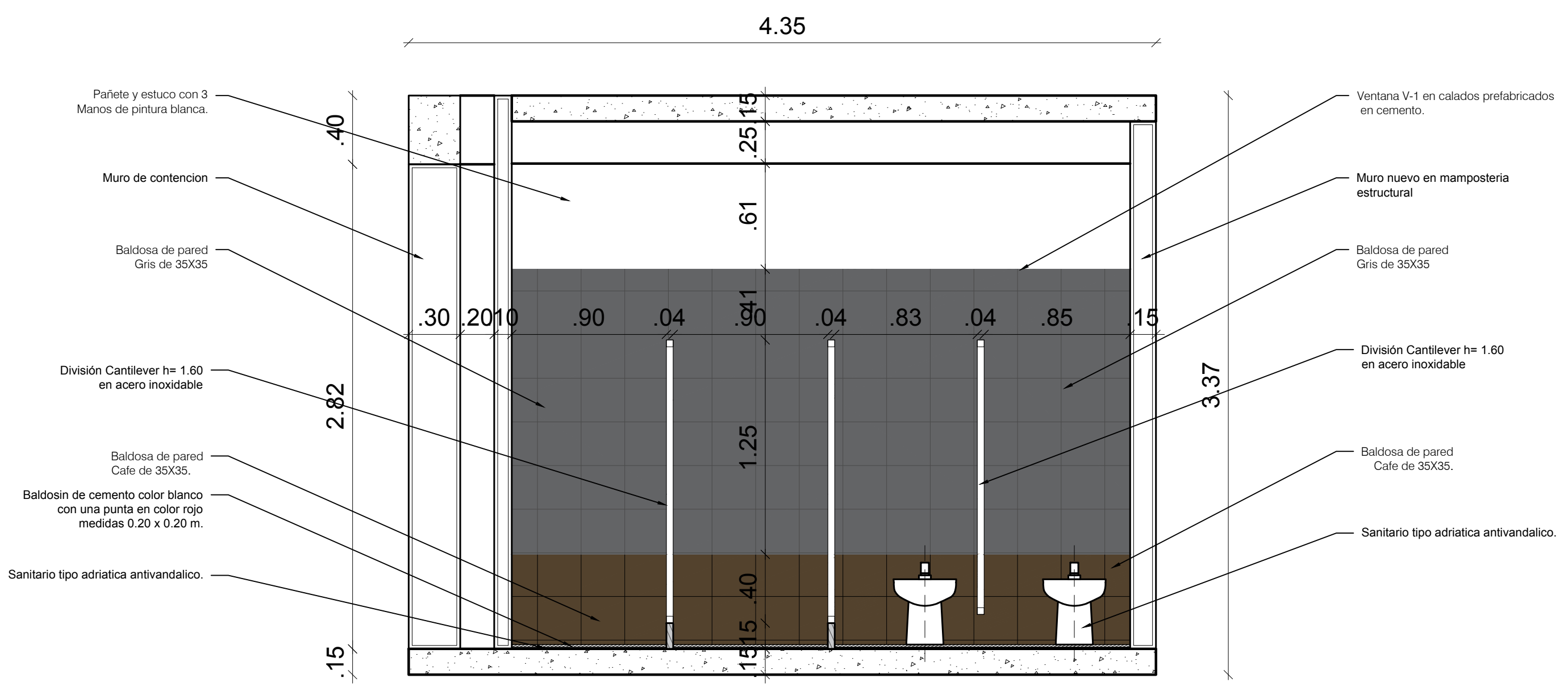

CORTE A-A
 ESCALA 1:25

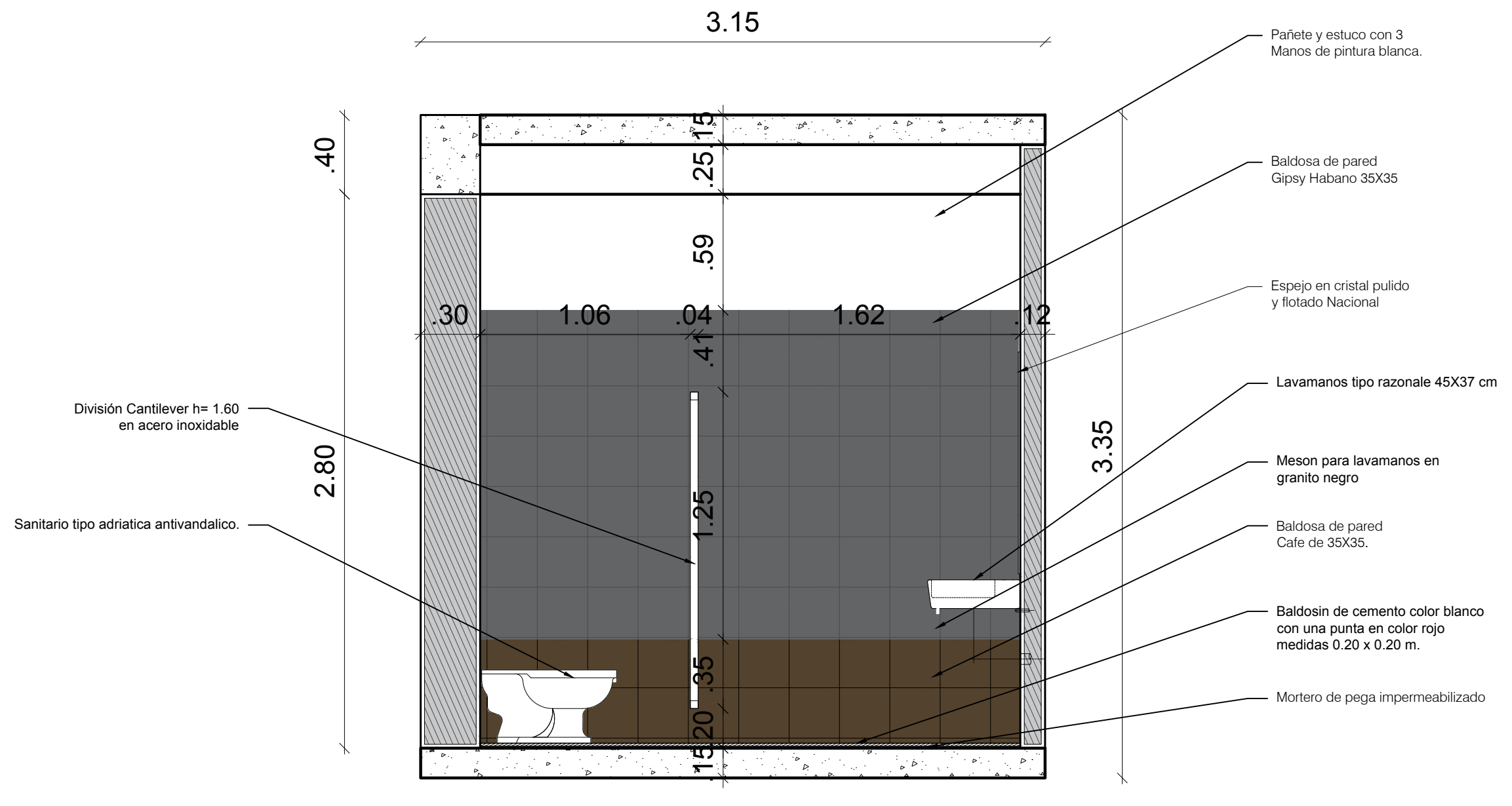

CORTE C-C
 ESCALA 1:25

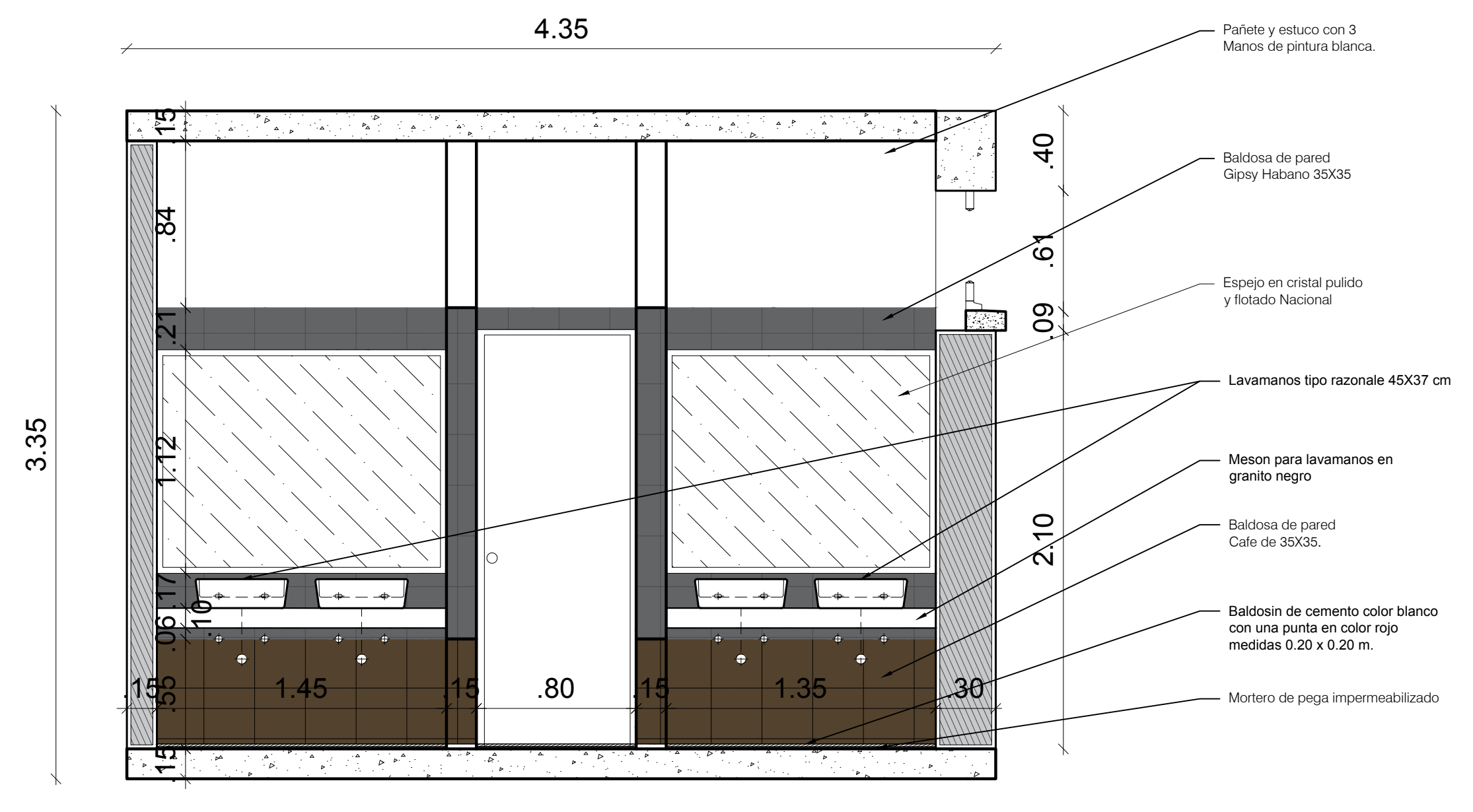

CORTE B-B
 ESCALA 1:25

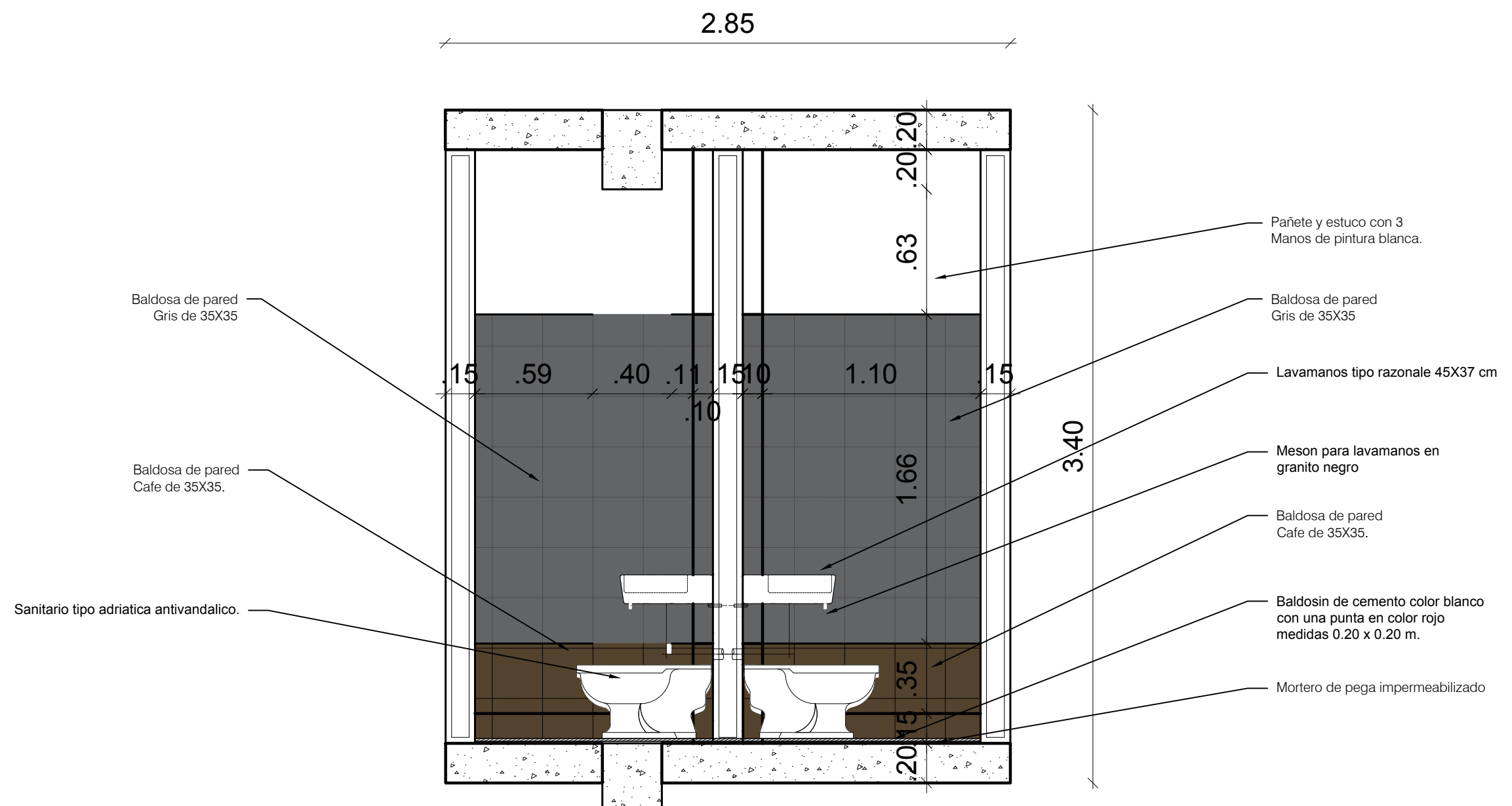

CORTE 1-1
 ESCALA 1:25

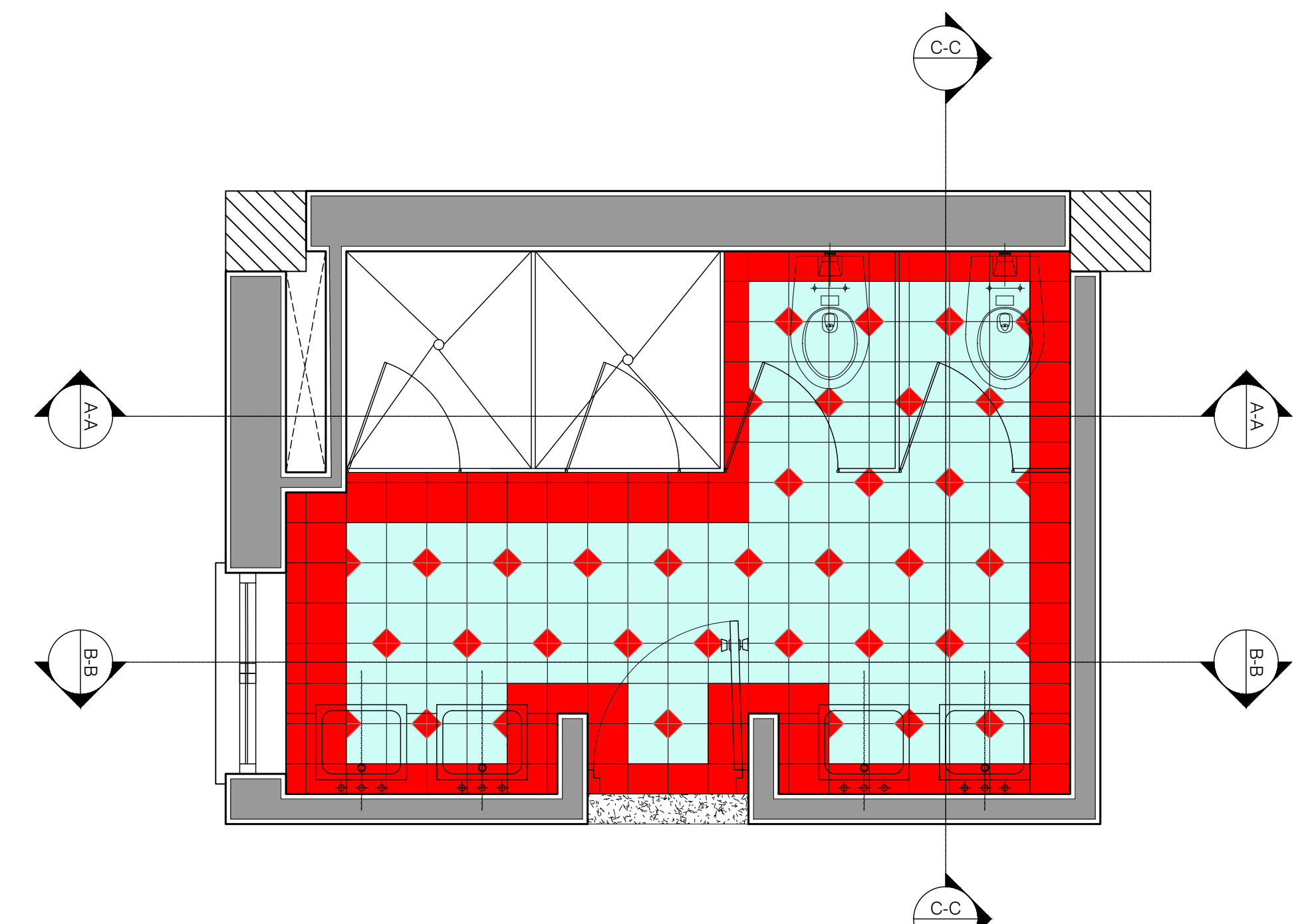

PLANTA BAÑOS DE CAMERINOS COLECTIVOS
 ESCALA 1:25

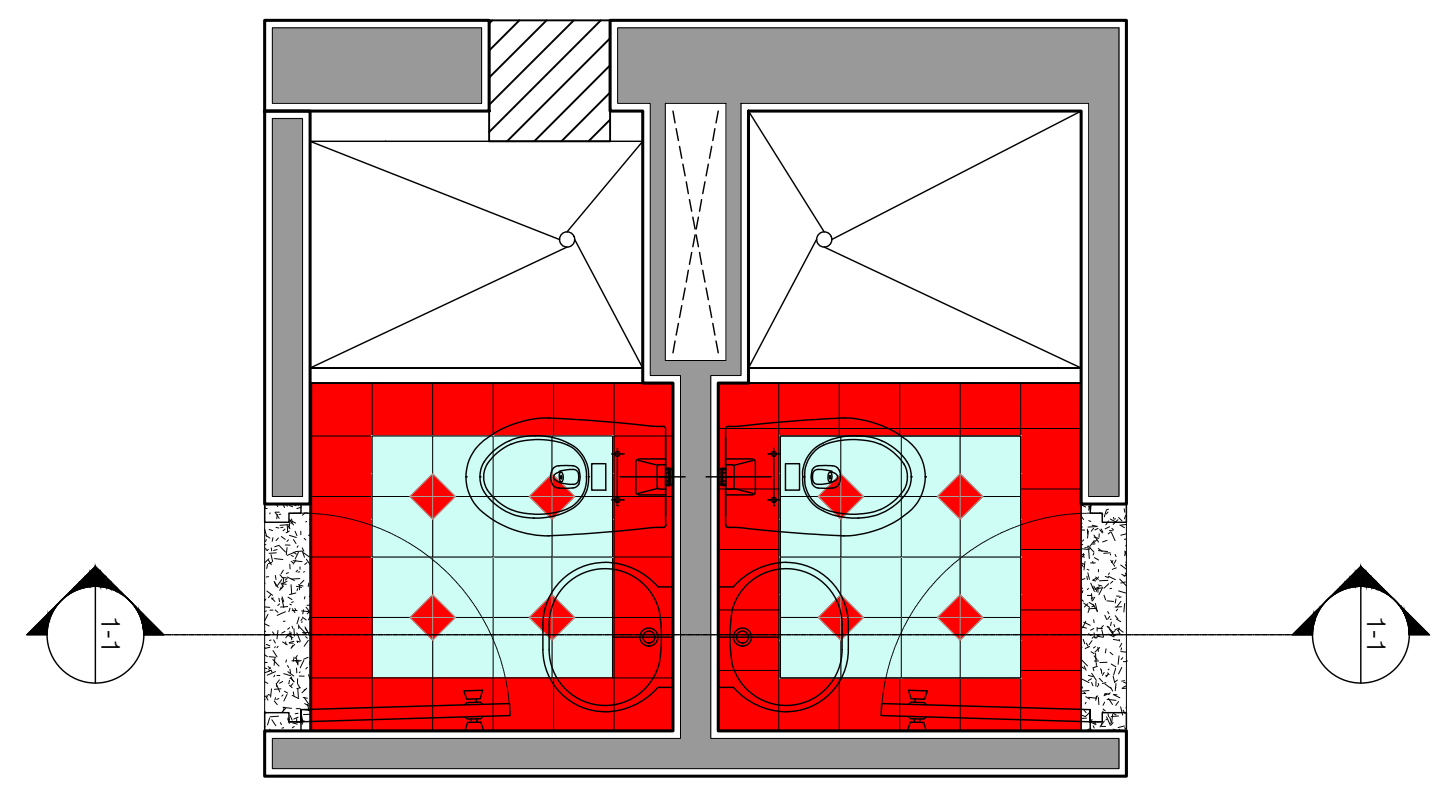

PLANTA BAÑO CAMERINO INDIVIDUAL
 ESCALA 1:25

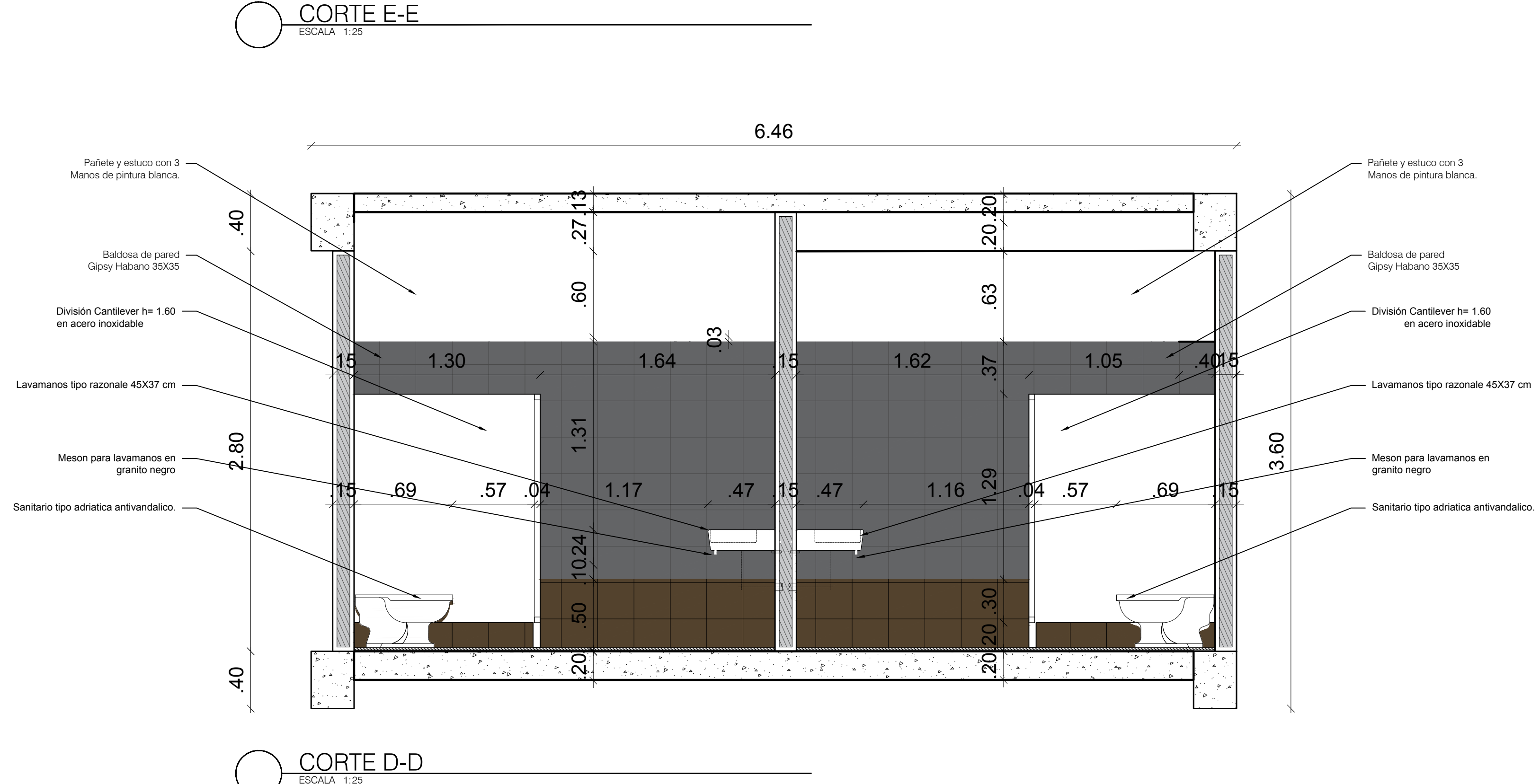
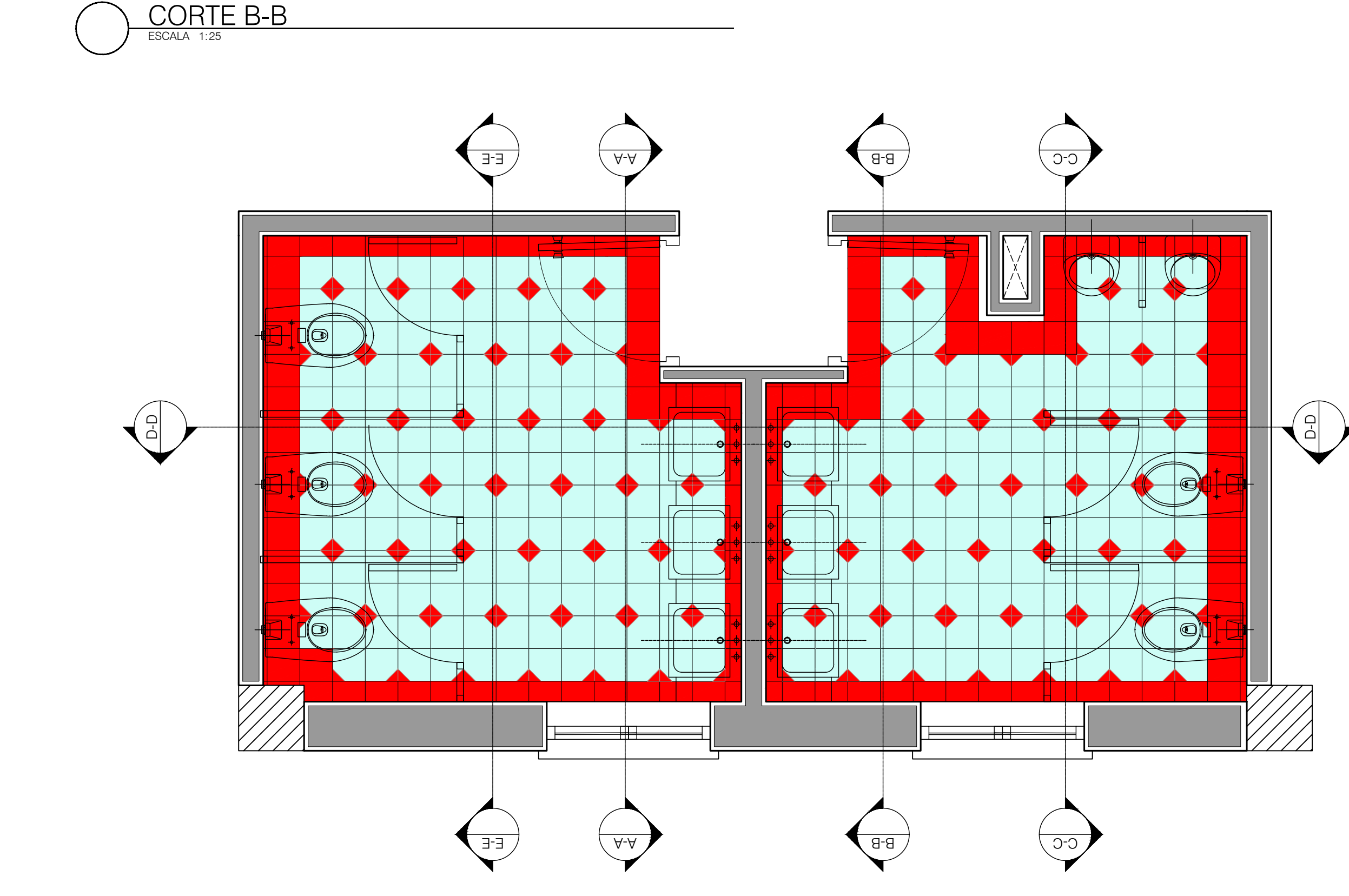
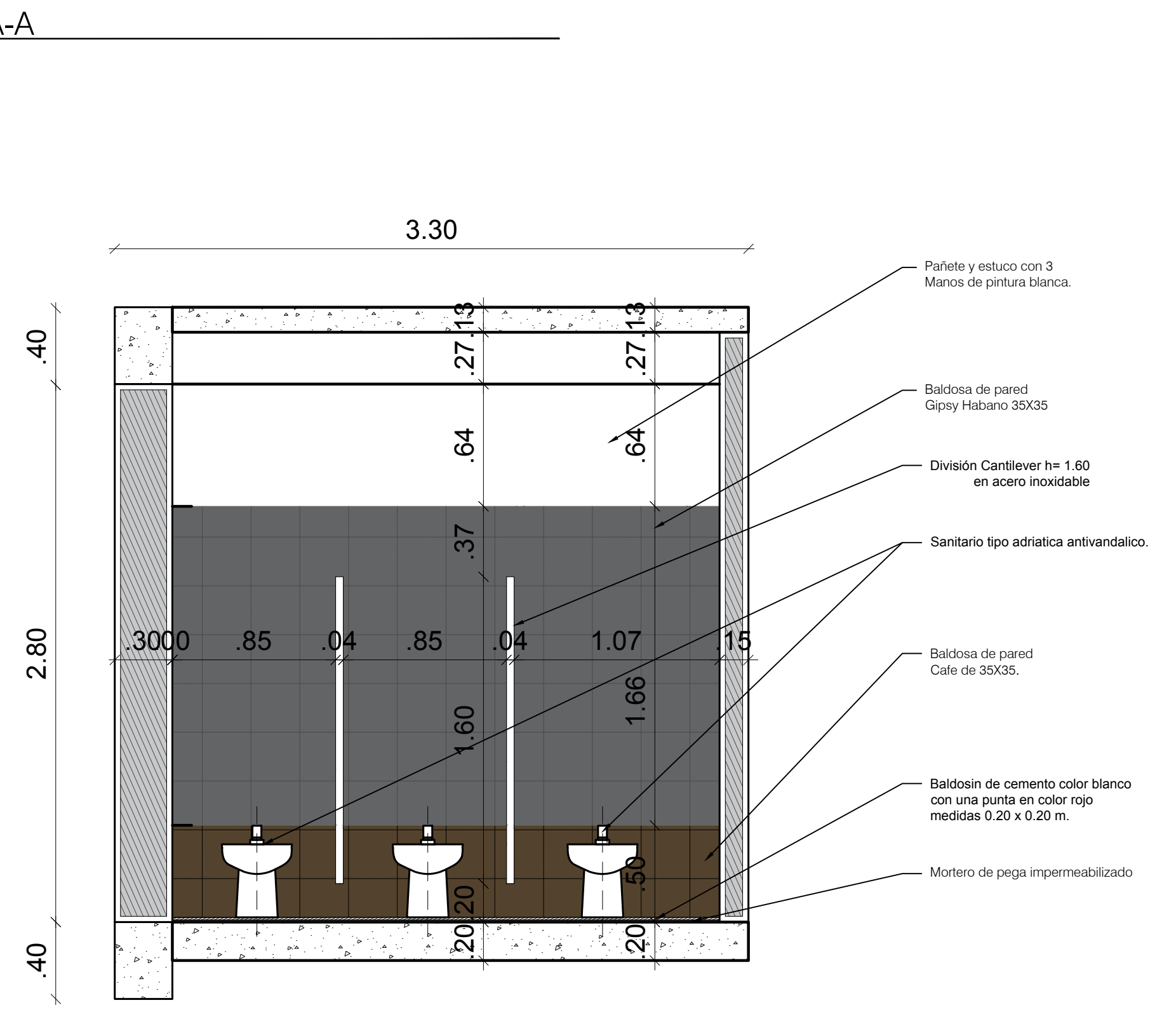
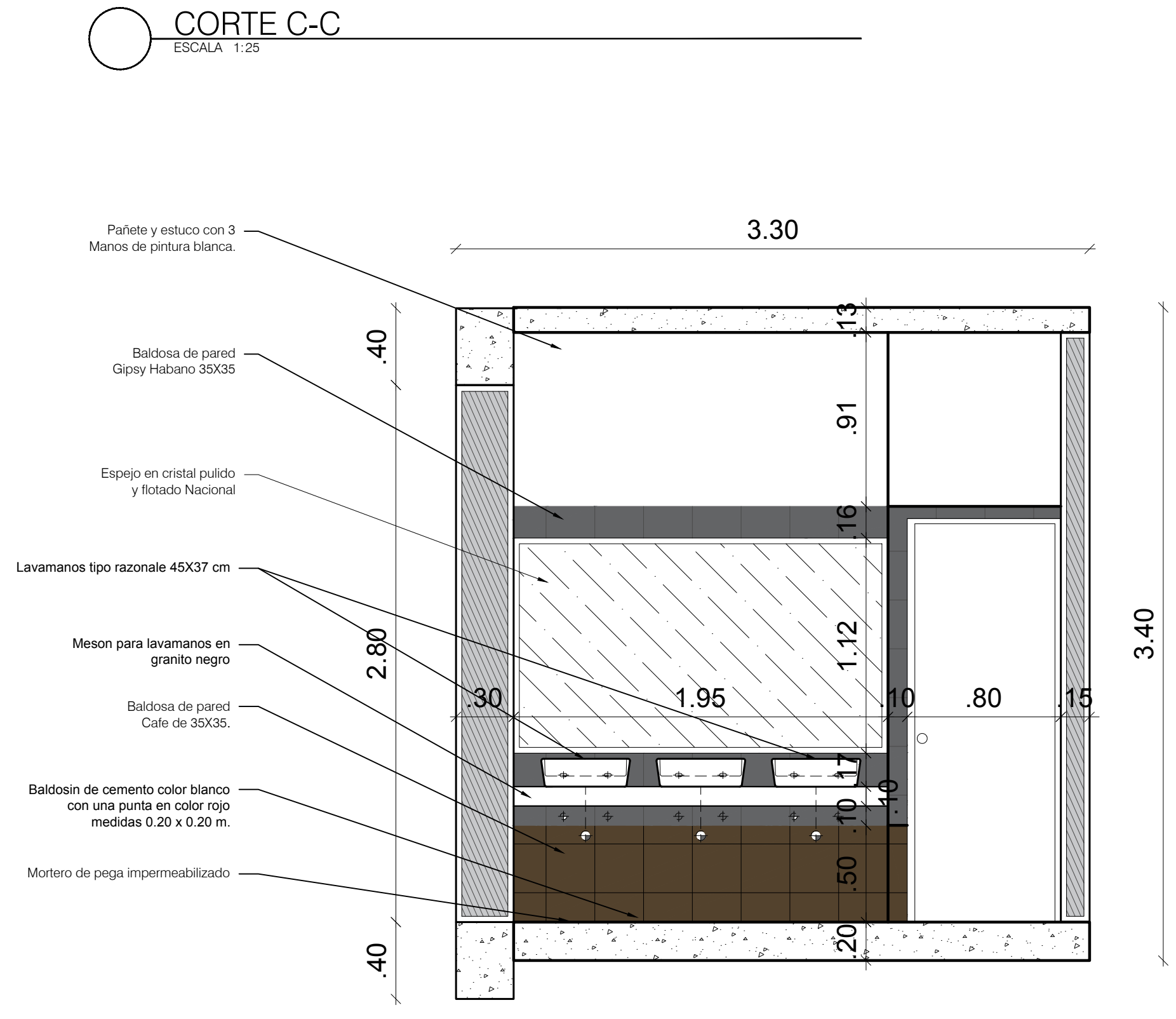
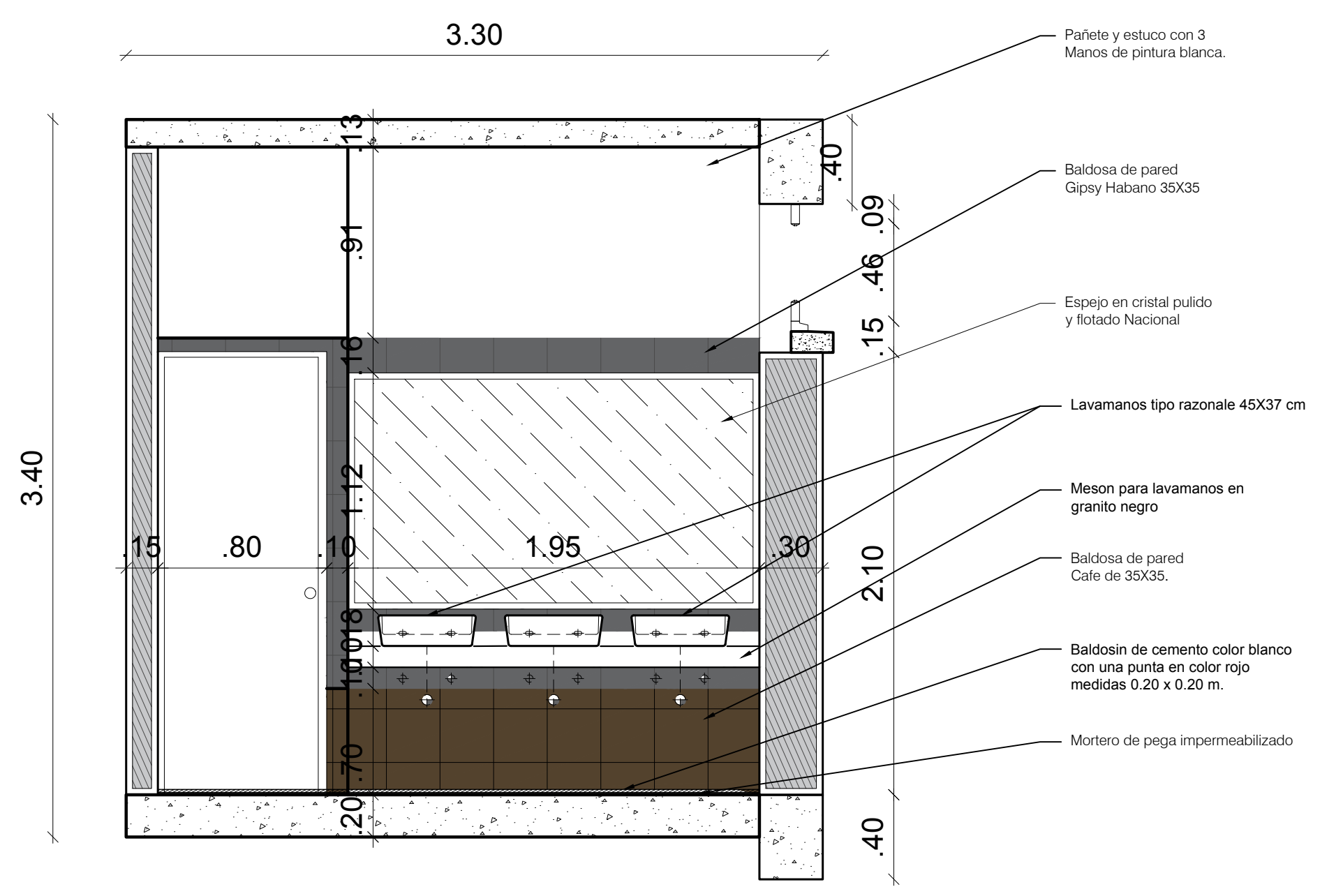
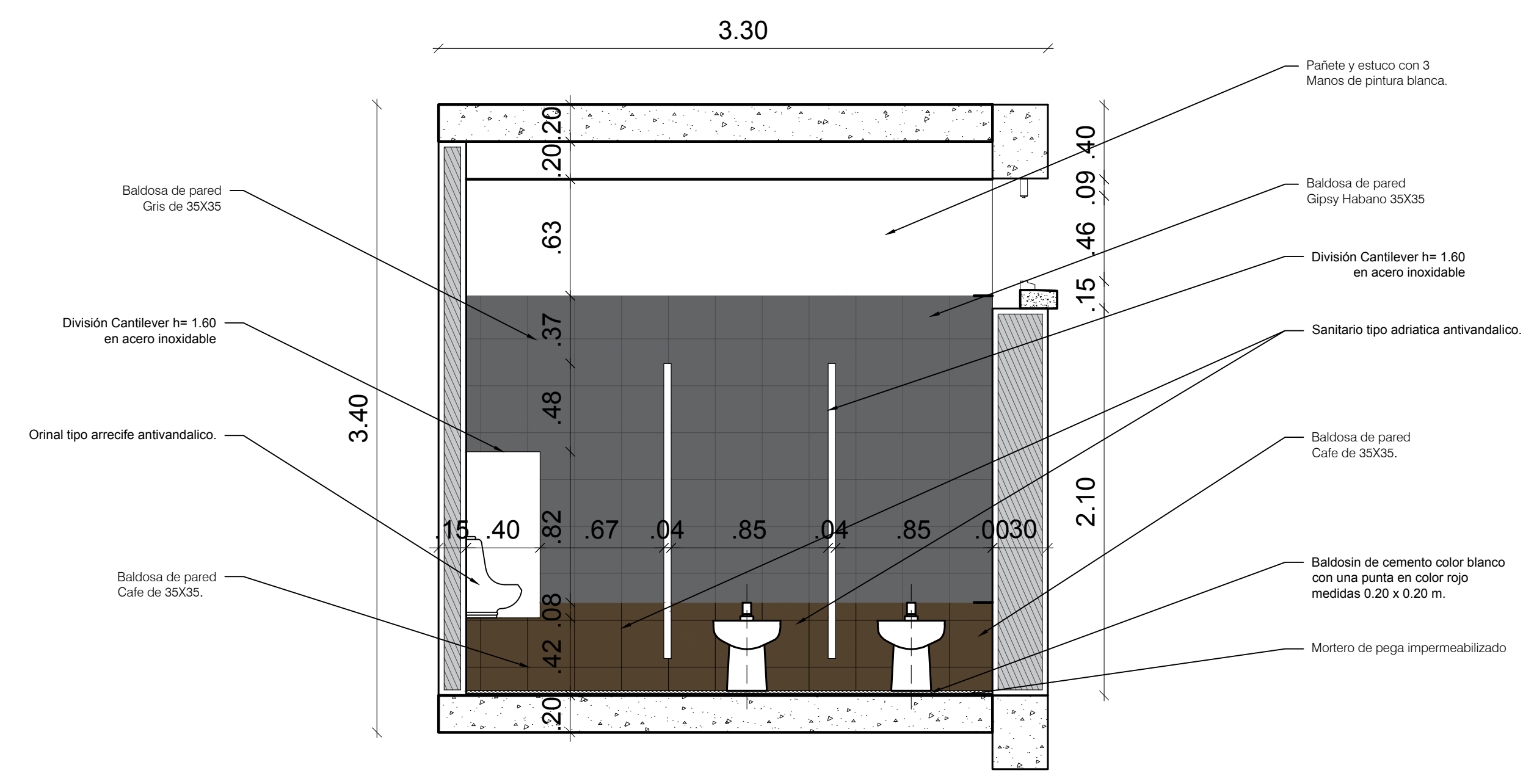

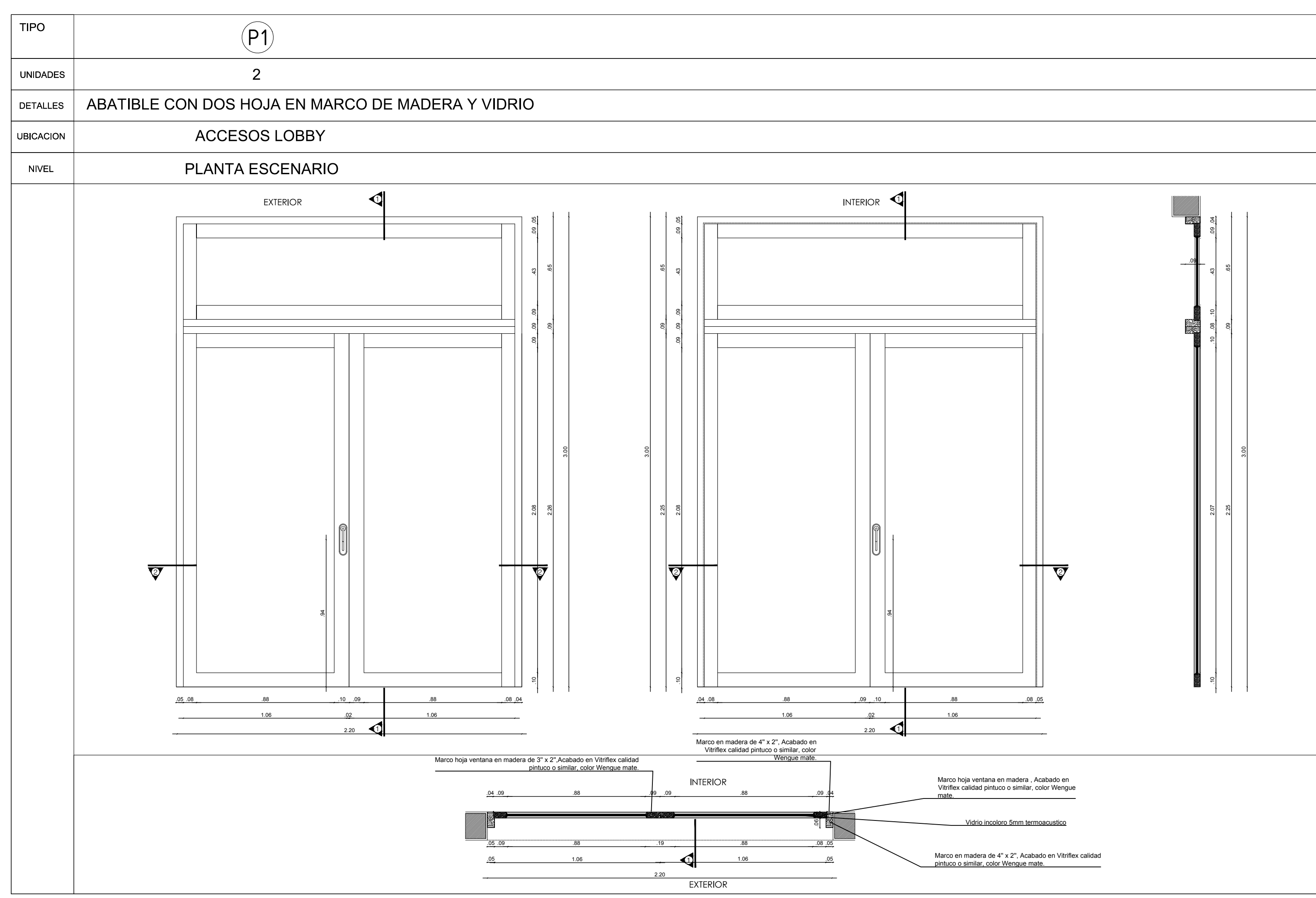



CONTRATISTA



EDGARDO EDMUNDO BASSI BURGOS

PROYECTO FEBRERO 2021

OBJETO CONTRATO
"REALIZAR LOS DISEÑOS Y ESTUDIOS TÉCNICOS COMPLEMENTARIOS PARA LA RADICACIÓN EN EL MINISTERIO DEL PROYECTO DE RESTAURACIÓN INTEGRAL DEL CONJUNTO PATRIMONIAL DE BELLAS ARTES DE LA UNIVERSIDAD DEL ATLÁNTICO Y DE ESTA MANERA GENERAR AMBIENTES DE EDUCACIÓN Y FORMACIÓN DE CALIDAD"

LOCALIZACION:



COLABORADORES

Vo. Bo. SUPERVISION

Vo. Bo. INTERVENTOR

ARQUITECTO RESPONSABLE

ARG. EDGARDO EDMUNDO BASSI BURGOS
MATRÍCULA PROFESIONAL: 18460

PROFESIONAL RESPONSABLE:

ARG. EDGARDO EDMUNDO BASSI BURGOS
MATRÍCULA PROFESIONAL: 18460

DIBUJO: DANIEL C. HERRAZOLA RUBIANO, HENRY CORREA GONZALEZ, ANSELMO ANDRÉS GÓMEZ

ELABORACION: EDGARDO BASSI

ESCALA: 1:20

ARCHIVO: BLOQUE 1 TEATRO PROPUESTA 30-09-2021.DWG

CONTENIDO:

PROPUESTA ARQUITECTONICA: BLOQUE 1 - TEATRO

DETALLES DE CARPINTERIA P-121

TIPO	P5
UNIDADES	10
DETALLES	ABATIBLE CON UNA HOJA EN MADERA
UBICACION	INTERIOR
NIVEL	NIVEL ESCENARIO CAMERINOS-CAMBIADOR (4)-SEGUNDO PISO (5)-NIVEL PUENTES (1)

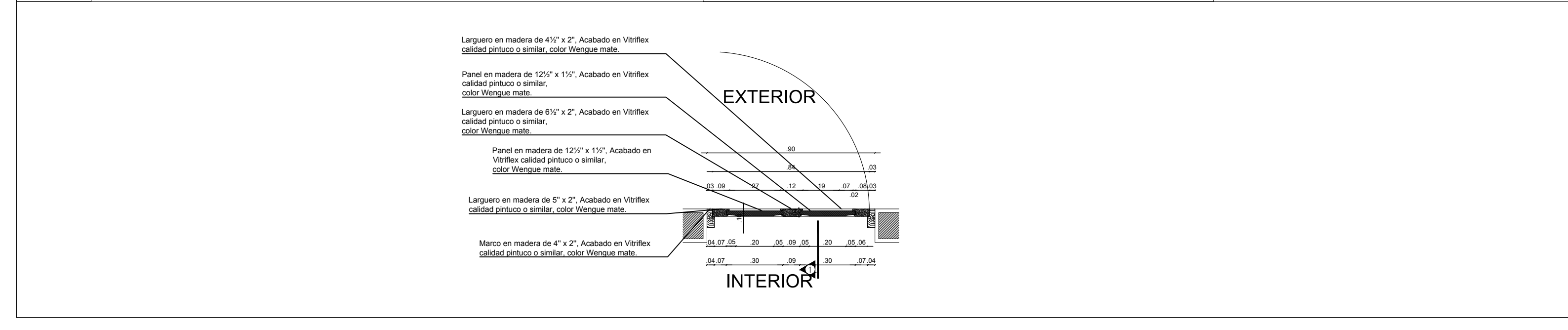
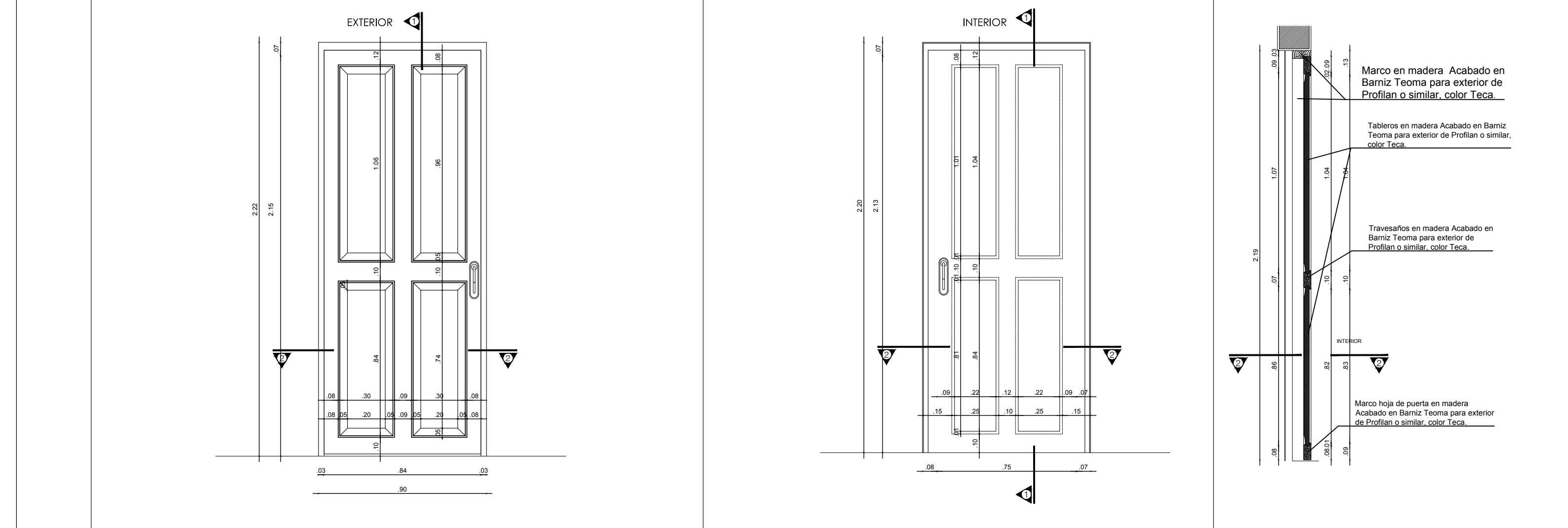

TIPO	P7
UNIDADES	8
DETALLES	ABATIBLE CON UNA HOJA EN MADERA
UBICACION	INTERIOR
NIVEL	NIVEL ESCENARIO BAÑOS CAMERINOS (2)-SEGUNDO PISO CAMERINOS BAÑOS (6)

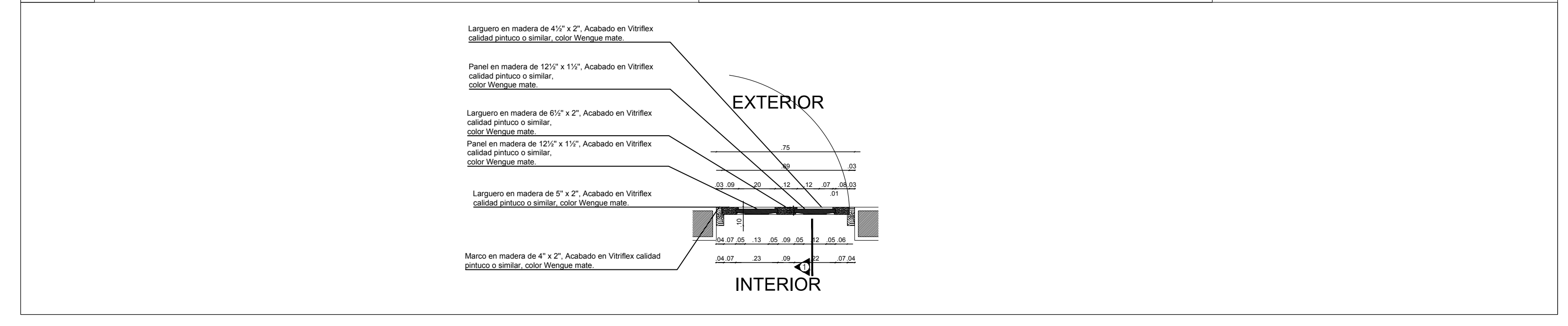
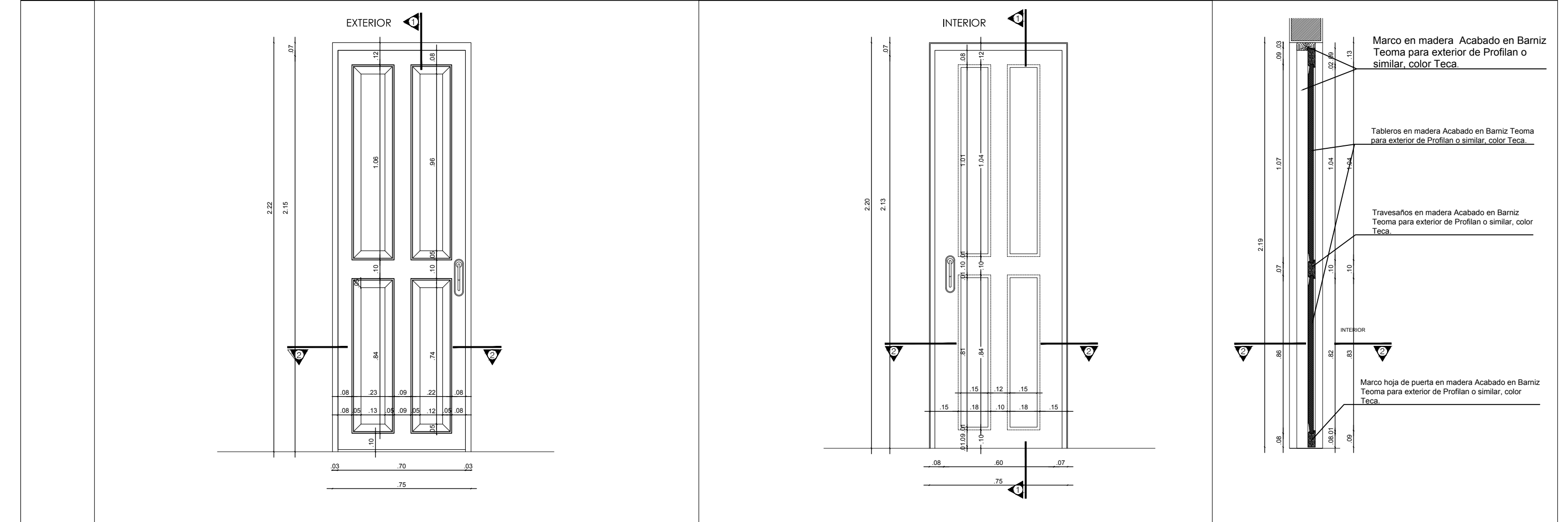

TIPO	P6
UNIDADES	6
DETALLES	ABATIBLE CON UNA HOJA EN MADERA
UBICACION	INTERIOR
NIVEL	NIVEL ESCENARIO CAMERINOS-CAMBIADOR (4)-SEGUNDO PISO (1)-NIVEL PUENTES (1)

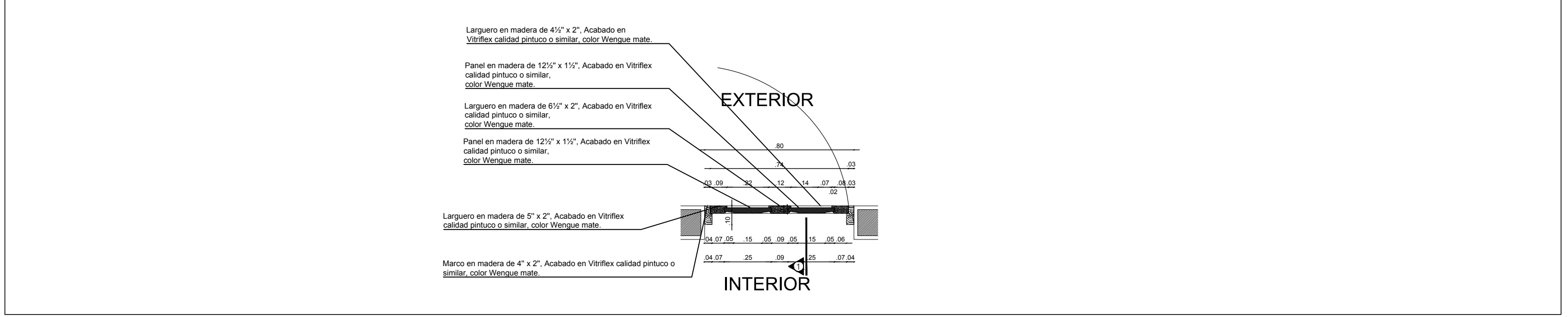
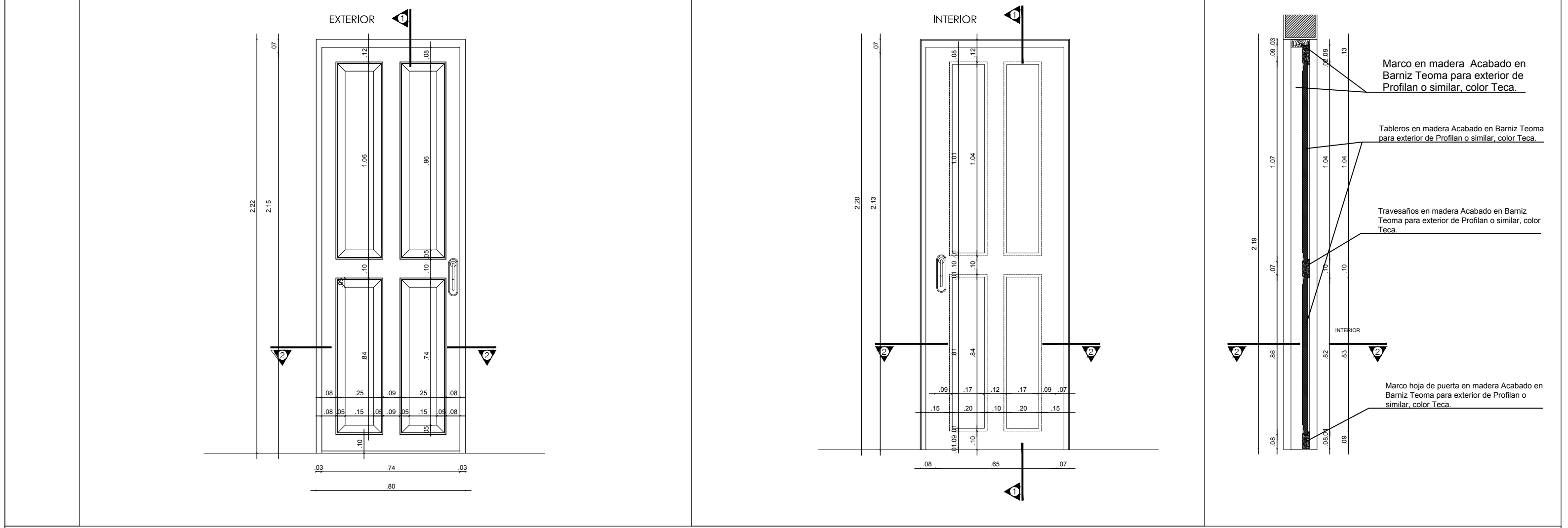

TIPO	P8
UNIDADES	1
DETALLES	CORREDIZA CON MARCO EN MADERA Y VIDRIO
UBICACION	INTERIOR
NIVEL	NIVEL ESCENARIO DEPÓSITO

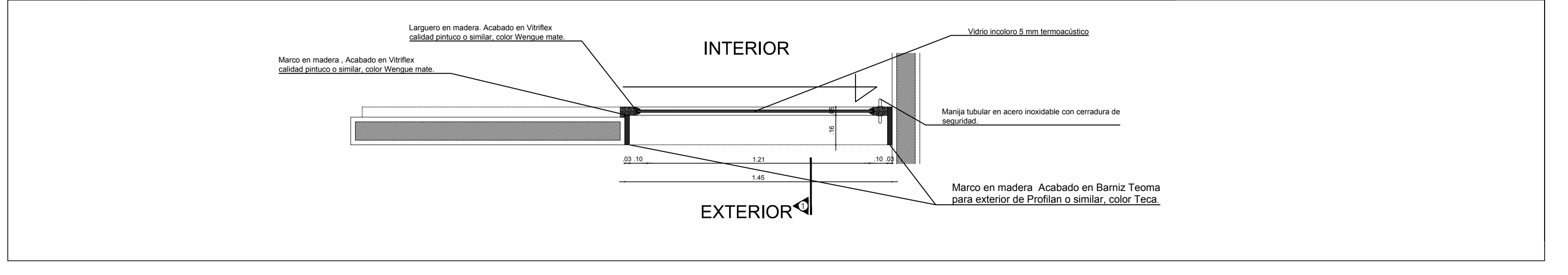
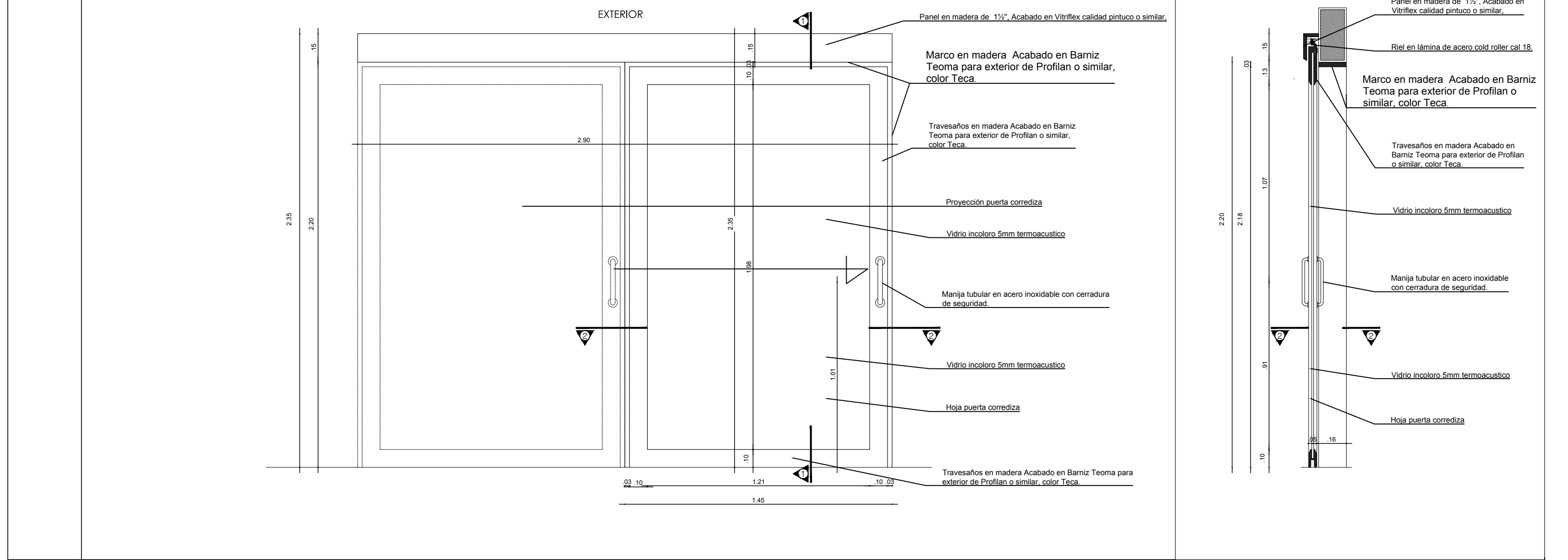



TIPO	P9
UNIDADES	8
DETALLES	ABATIBLE CON UNA HOJA EN MADERA
UBICACION	INTERIOR
NIVEL	ACCESO SEGUNDO NIVEL ESCENARIO

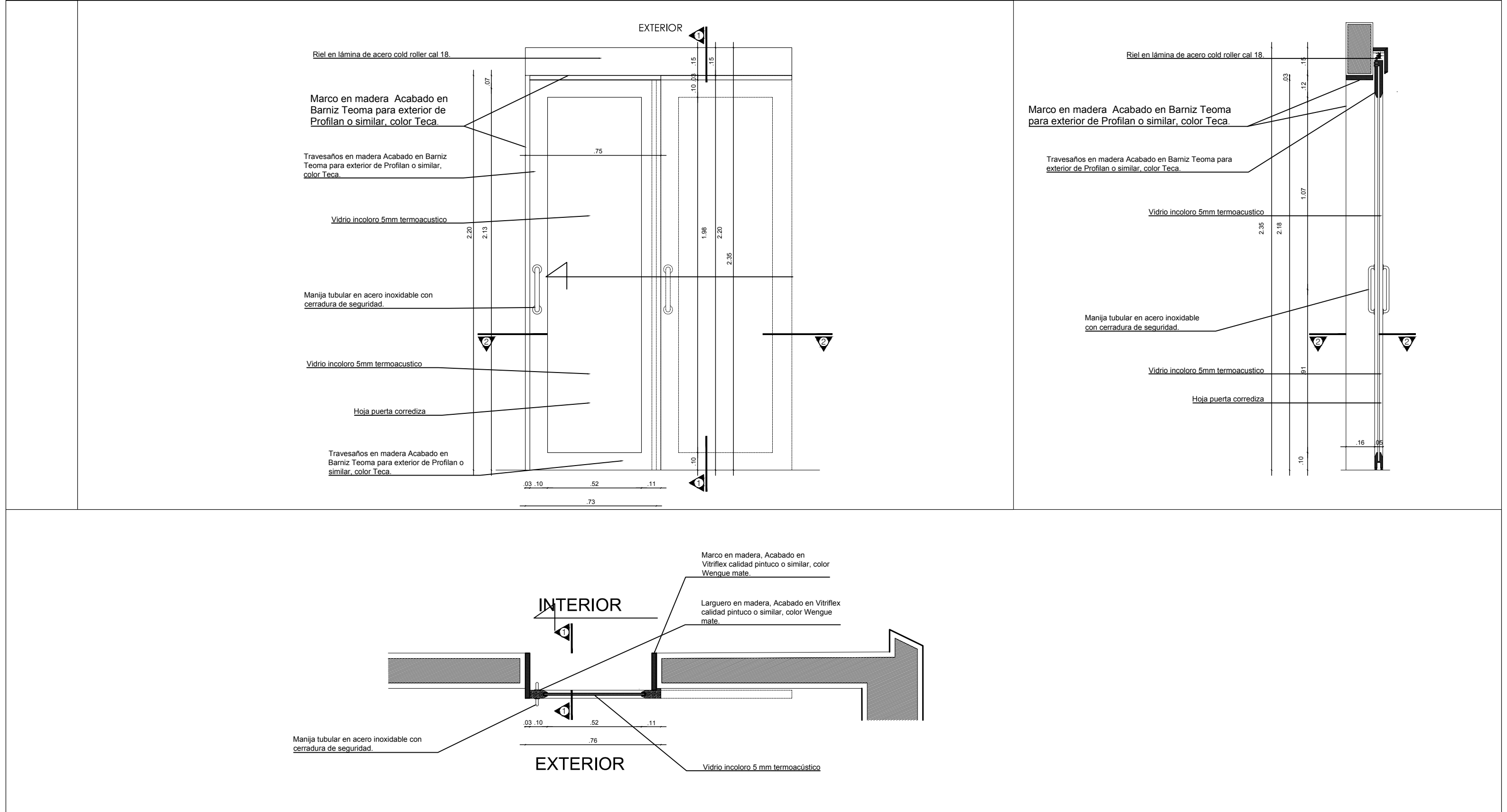

TIPO	P10
UNIDADES	2
DETALLES	ABATIBLE CON DOS HOJAS EN MADERA
UBICACION	ACCESO TERRAZA TRANSITABLE
NIVEL	PLANTA NIVEL PUENTES (2)

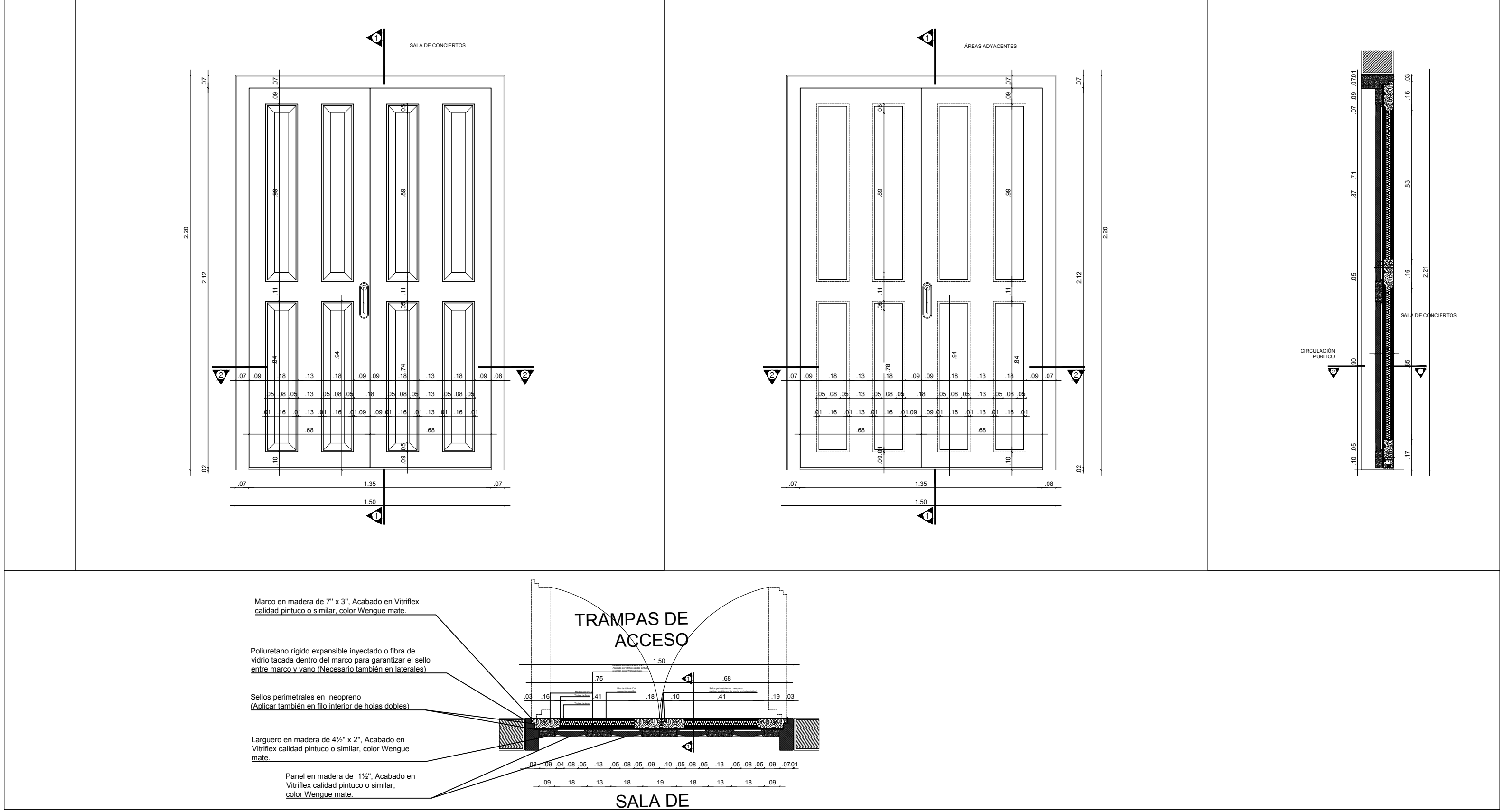

TIPO	P11	P12
UNIDADES	8	3
DETALLES	ABATIBLE CARPINTERÍA METÁLICA	ABATIBLE CARPINTERÍA METÁLICA
UBICACION	FACHADA	INTERIOR
NIVEL	ACCESO SUBSTACIÓN ELÉCTRICA	DEPÓSITOS

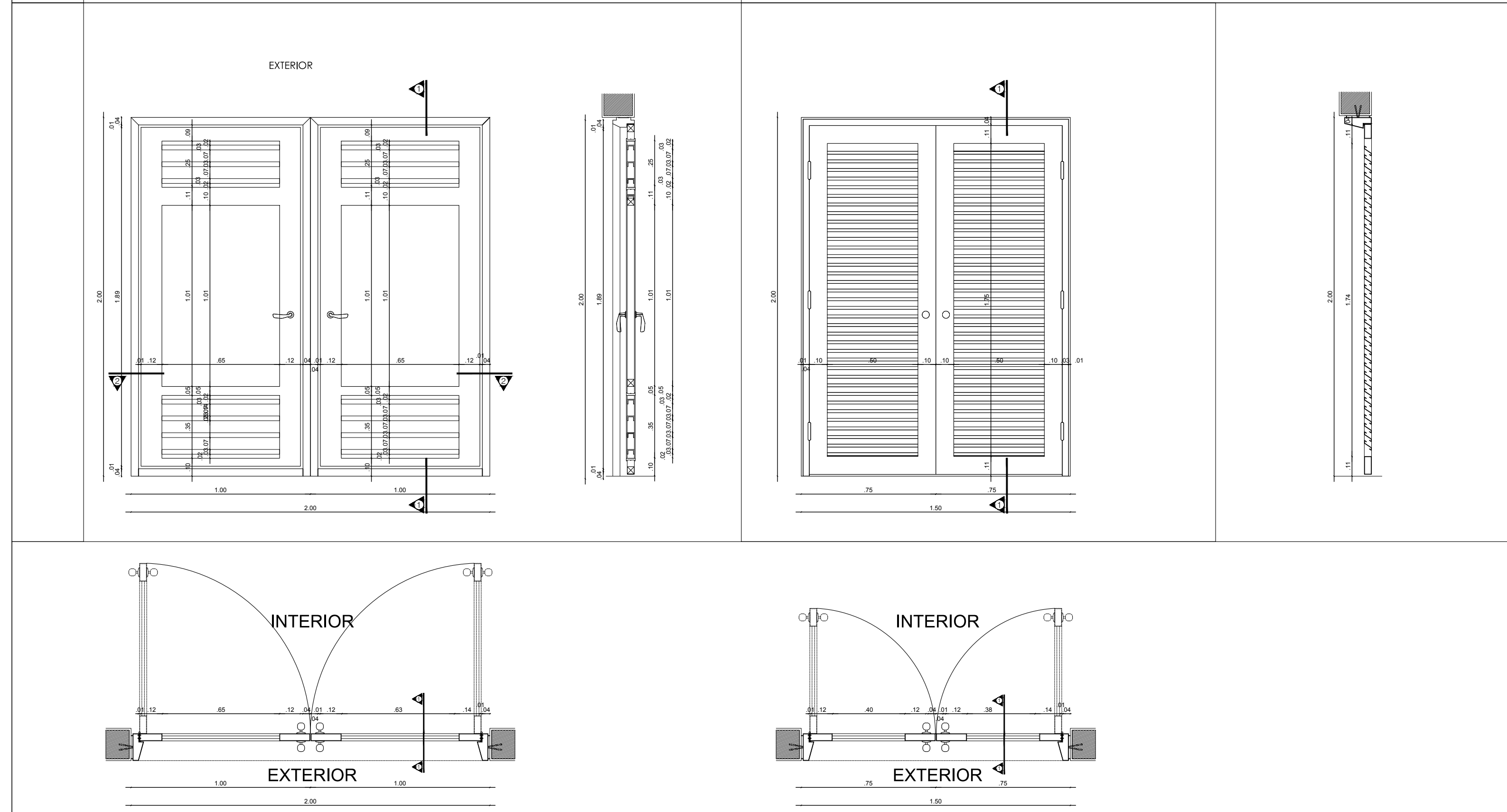

TIPO	V1
UNIDADES	2
DETALLES	REJILLA EN MAMPOSTERÍA DE CEMENTO
UBICACION	FACHADAS ORIENTE Y OCCIDENTE
NIVEL	PLANTA ESCENARIO

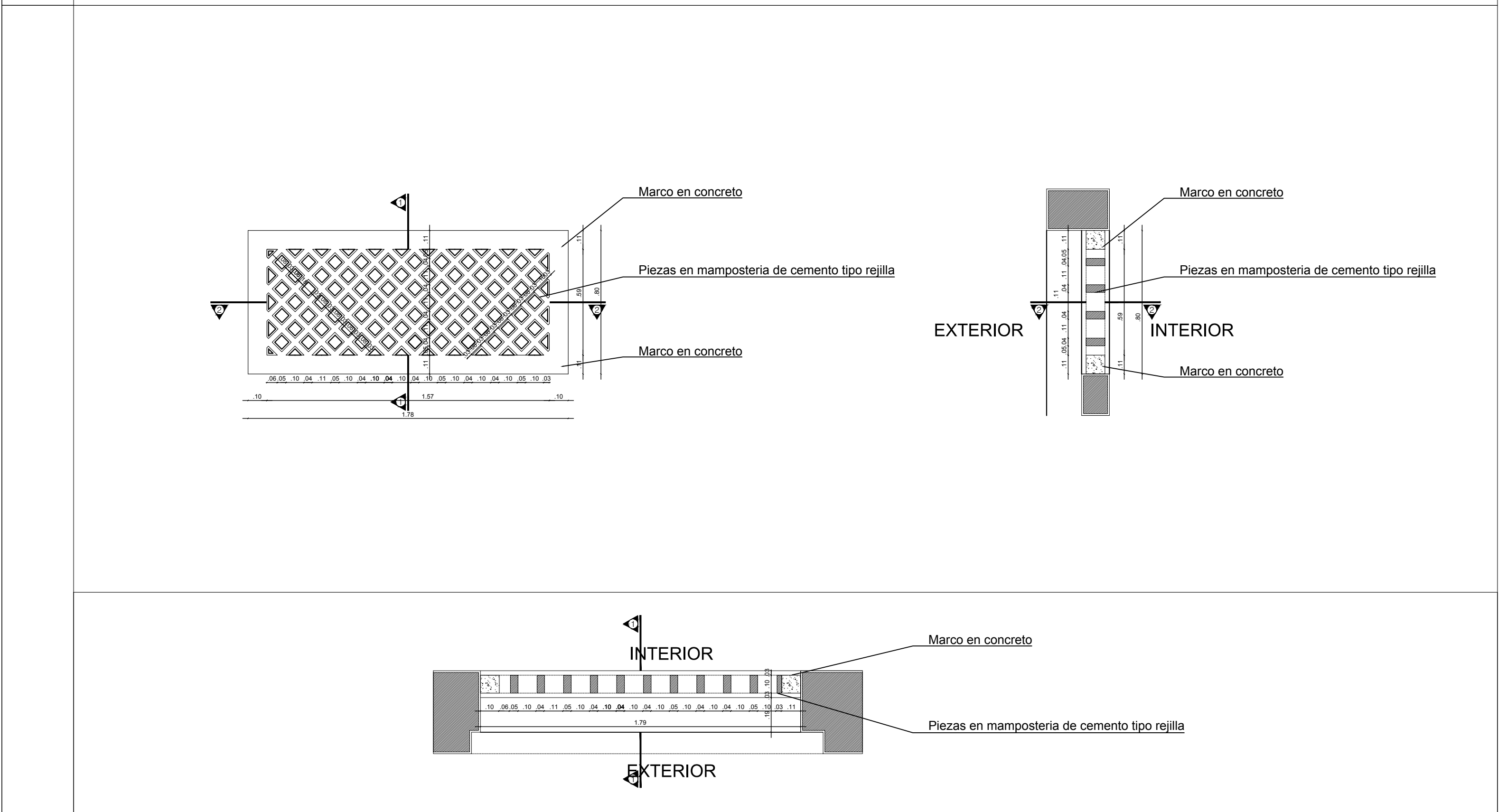

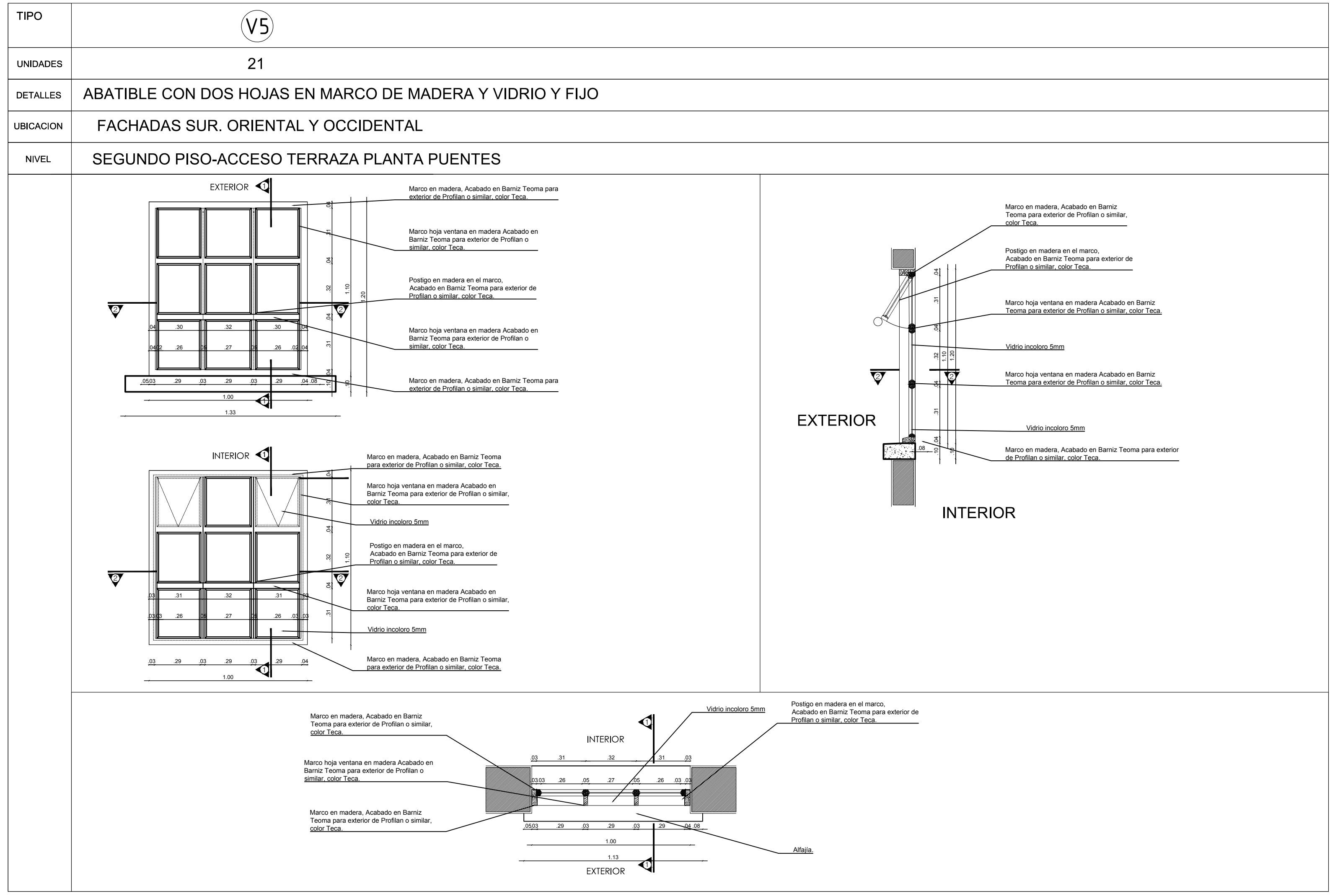
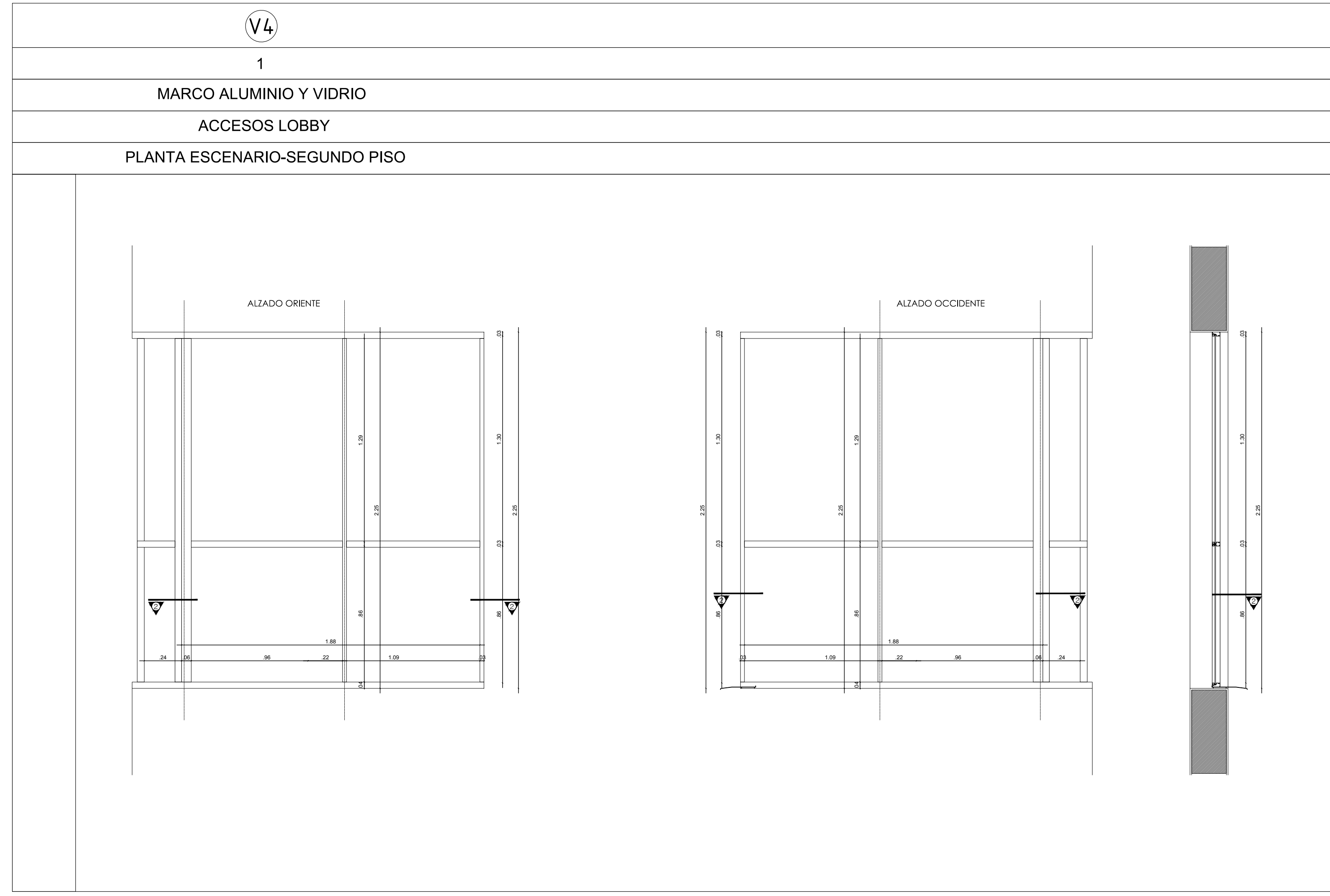
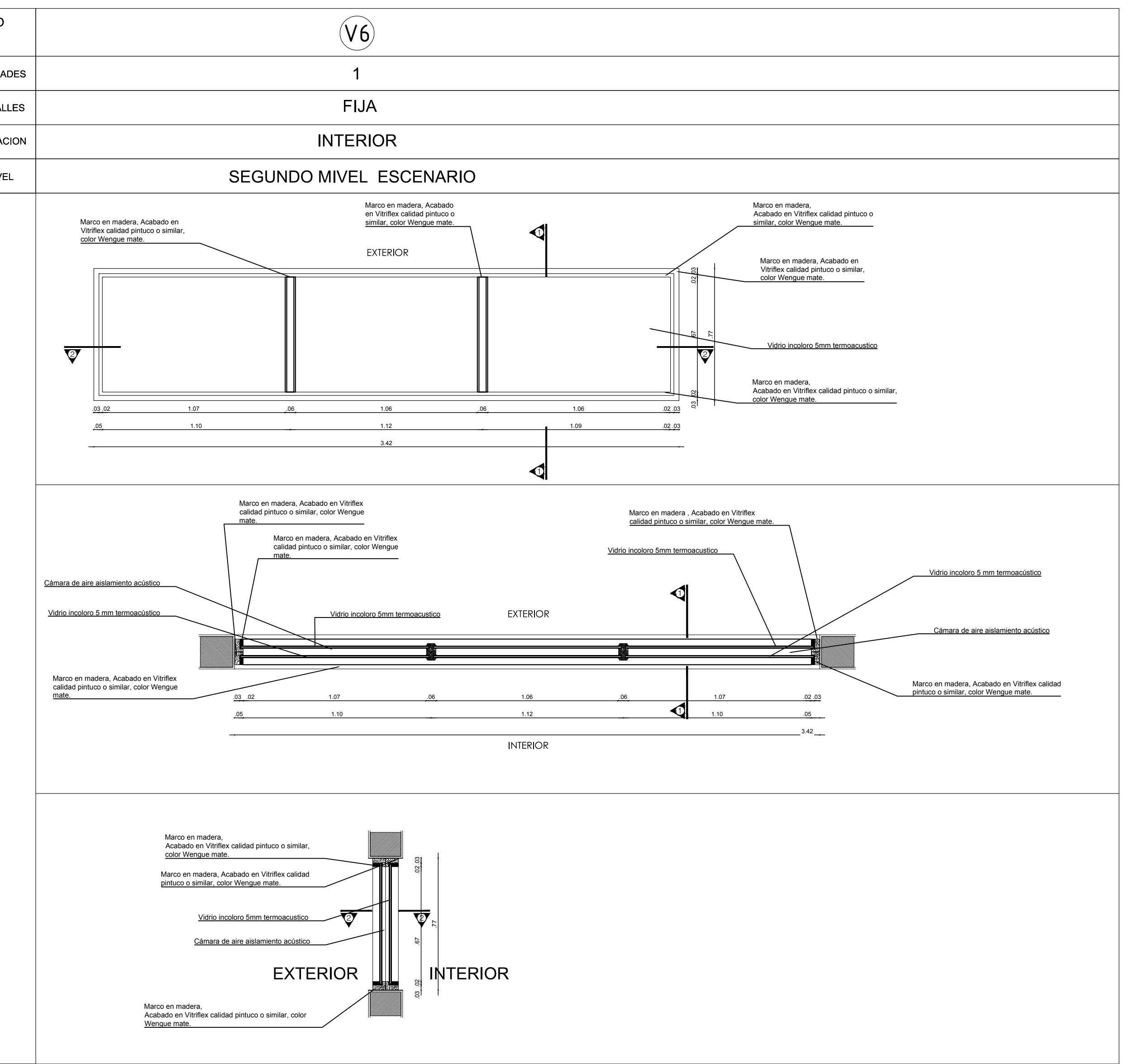
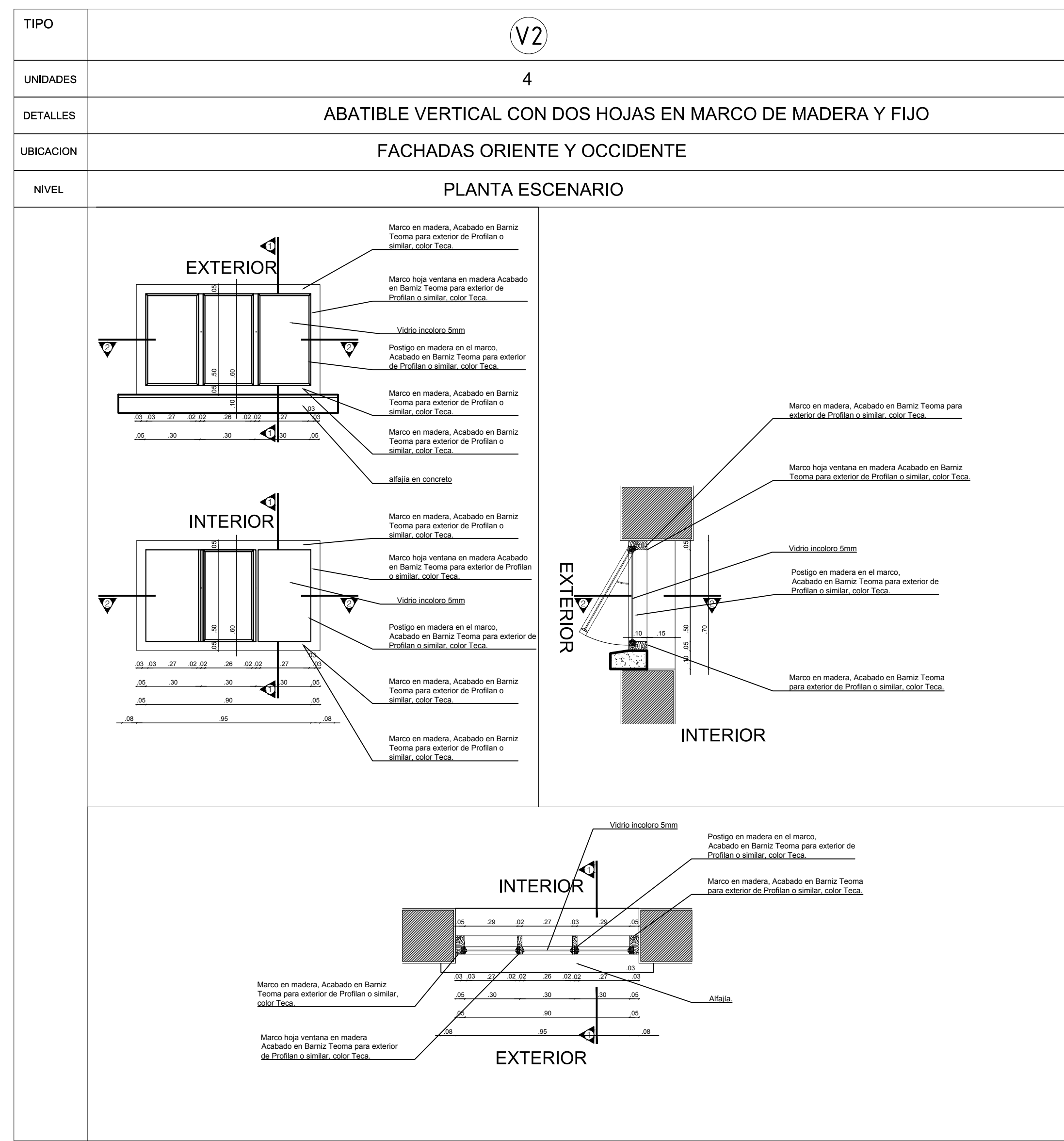

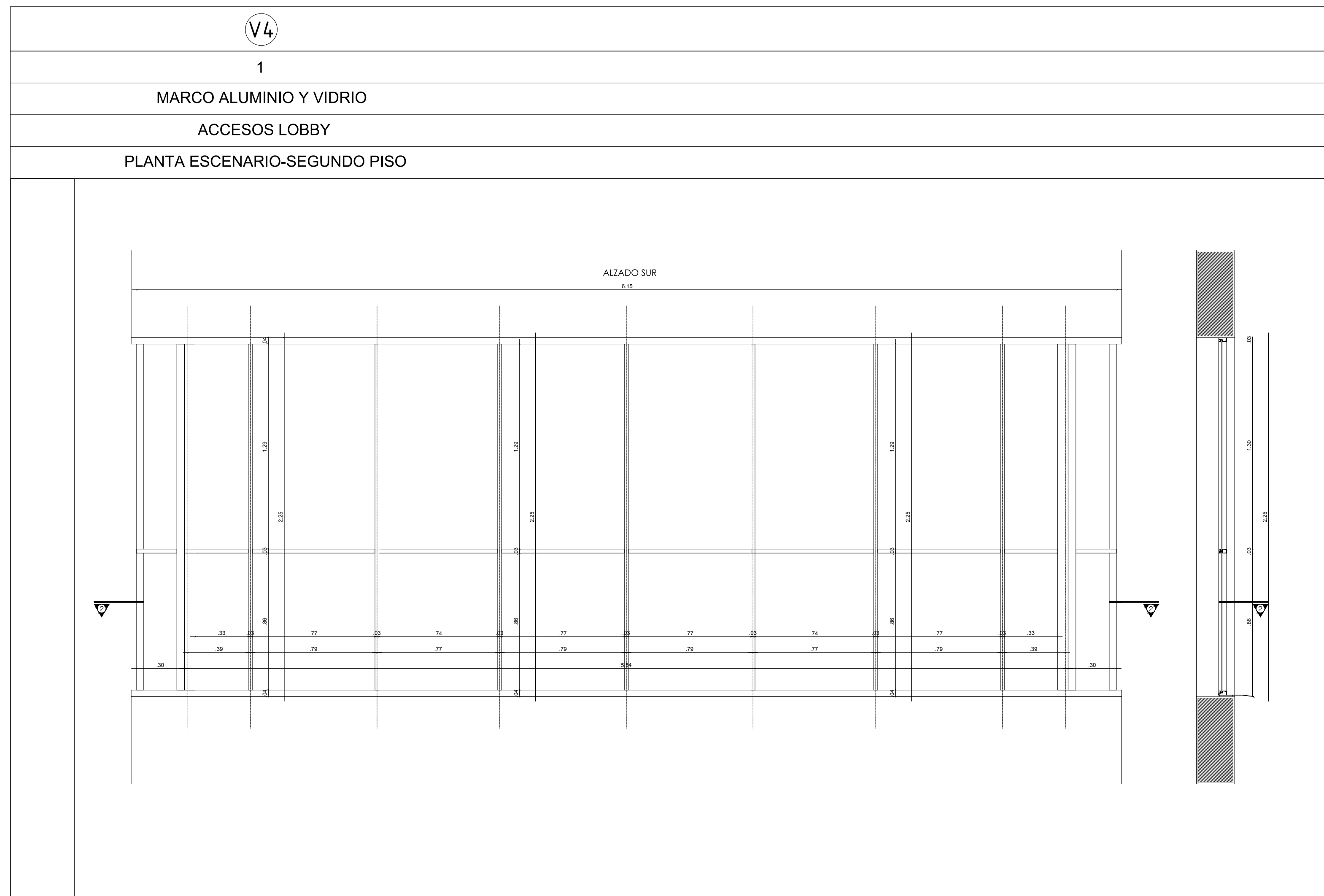
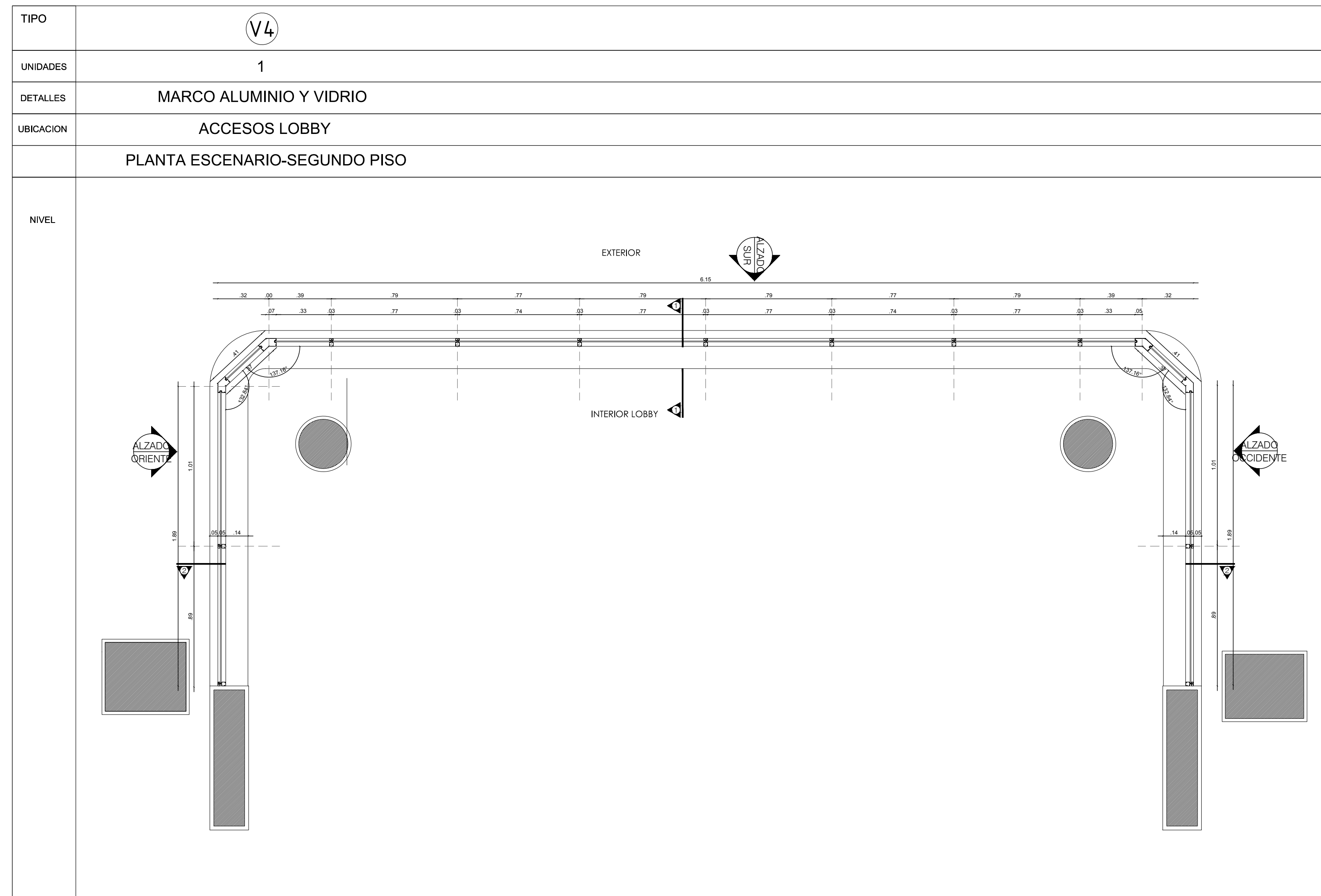

025	P-124
DE	PLANO Nº
024	REVISION
DE	PLANO Nº
ENTIDAD CONTRATANTE:	
	
CONTRATISTA	
	
EDGARDO EDMUNDO BASSI BURGOS	
PROYECTO FEBRERO 2021	
OBJETO CONTRATO "REALIZAR LOS DISEÑOS Y ESTUDIOS TÉCNICOS COMPLEMENTARIOS PARA LA RADICACIÓN EN EL MINISTERIO DEL PROYECTO DE RESTAURACIÓN INTEGRAL DEL CONJUNTO PATRIMONIAL DE BELLAS ARTES DE LA UNIVERSIDAD DEL ATLÁNTICO Y DE ESTA MANERA GENERAR AMBIENTES DE EDUCACIÓN Y FORMACIÓN DE CALIDAD"	
LOCALIZACION:	
	
COLABORADORES	
Vo. Bo. SUPERVISION	
Vo. Bo. INTERVENTOR	
ARQUITECTO RESPONSABLE	
ING. EDGARDO EDMUNDO BASSI BURGOS MATRÍCULA PROFESIONAL: 18480	
PROFESIONAL RESPONSABLE:	
ING. EDGARDO EDMUNDO BASSI BURGOS MATRÍCULA PROFESIONAL: 18480	
DIBUJO	ELABORACION
DANIEL C. ARRAZOLA RUBIANO HENRY CORREA GUEIPA JAVIER ANDRÉS GÓMEZ	EDGARDO BASSI
ESCALA	1:75
ARCHIVO	BLOQUE 1 TEATRO PROPUESTA 30-09-2021.DWG
CONTENIDO:	
PROPUESTA ARQUITECTONICA: BLOQUE 1 - TEATRO	
DETALLES DE CARPINTERIA P-124	
REVISION	PLANCHA Nº
DE	024
	025

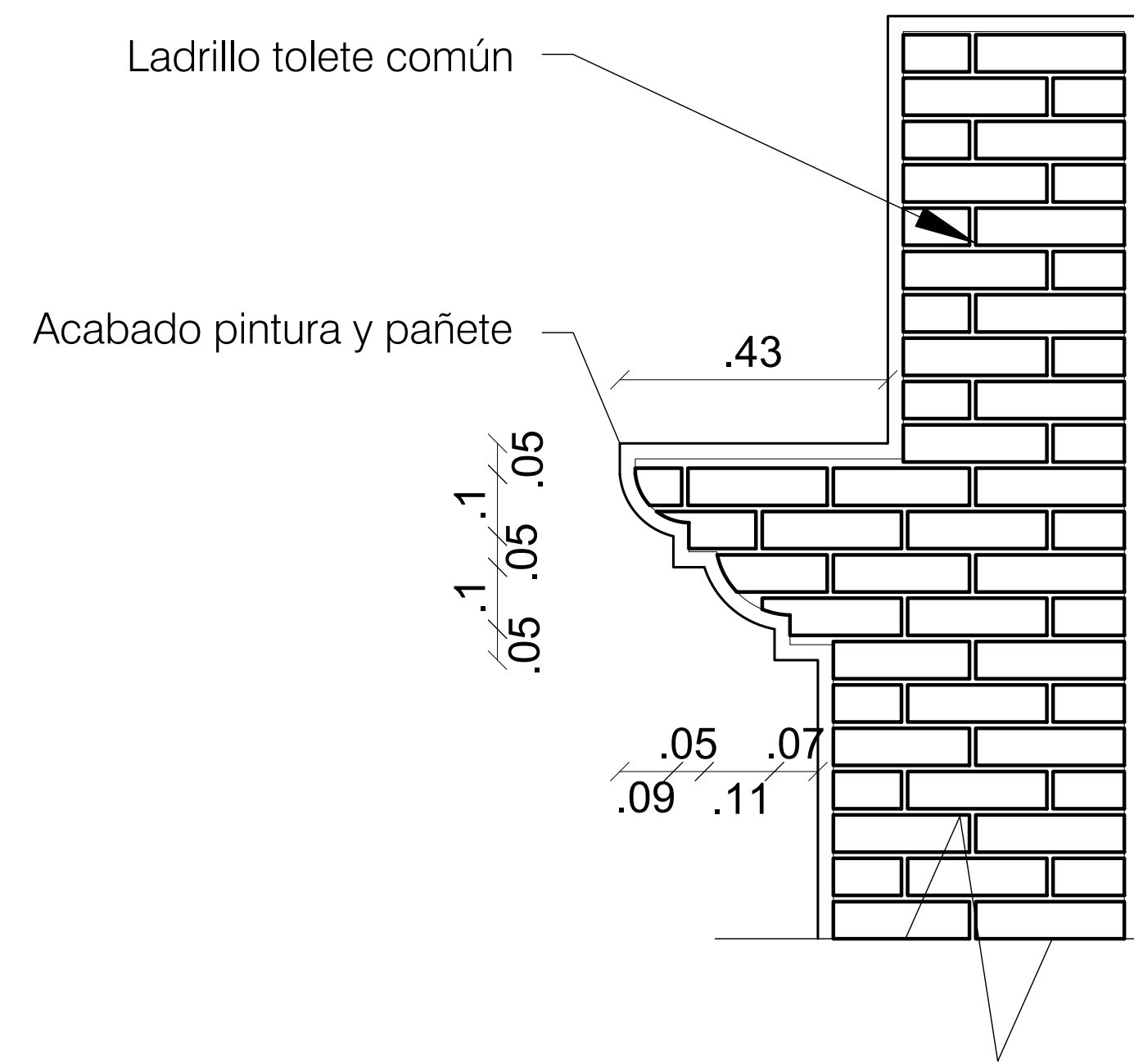

D3 DETALLE CORNISA
ESCALA 1:10

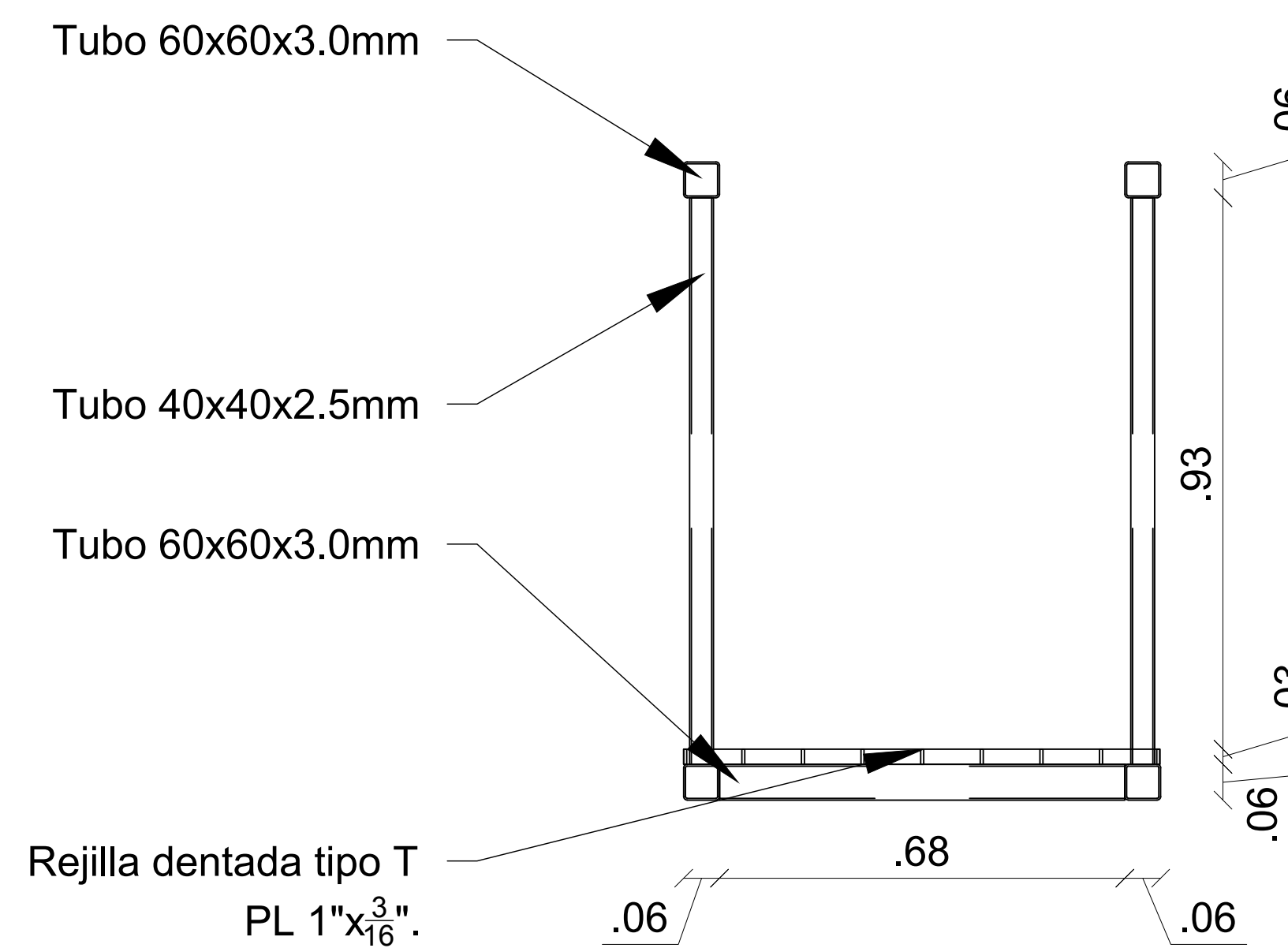

D2 DETALLE PASARELA ESCENARIO
ESCALA 1:10

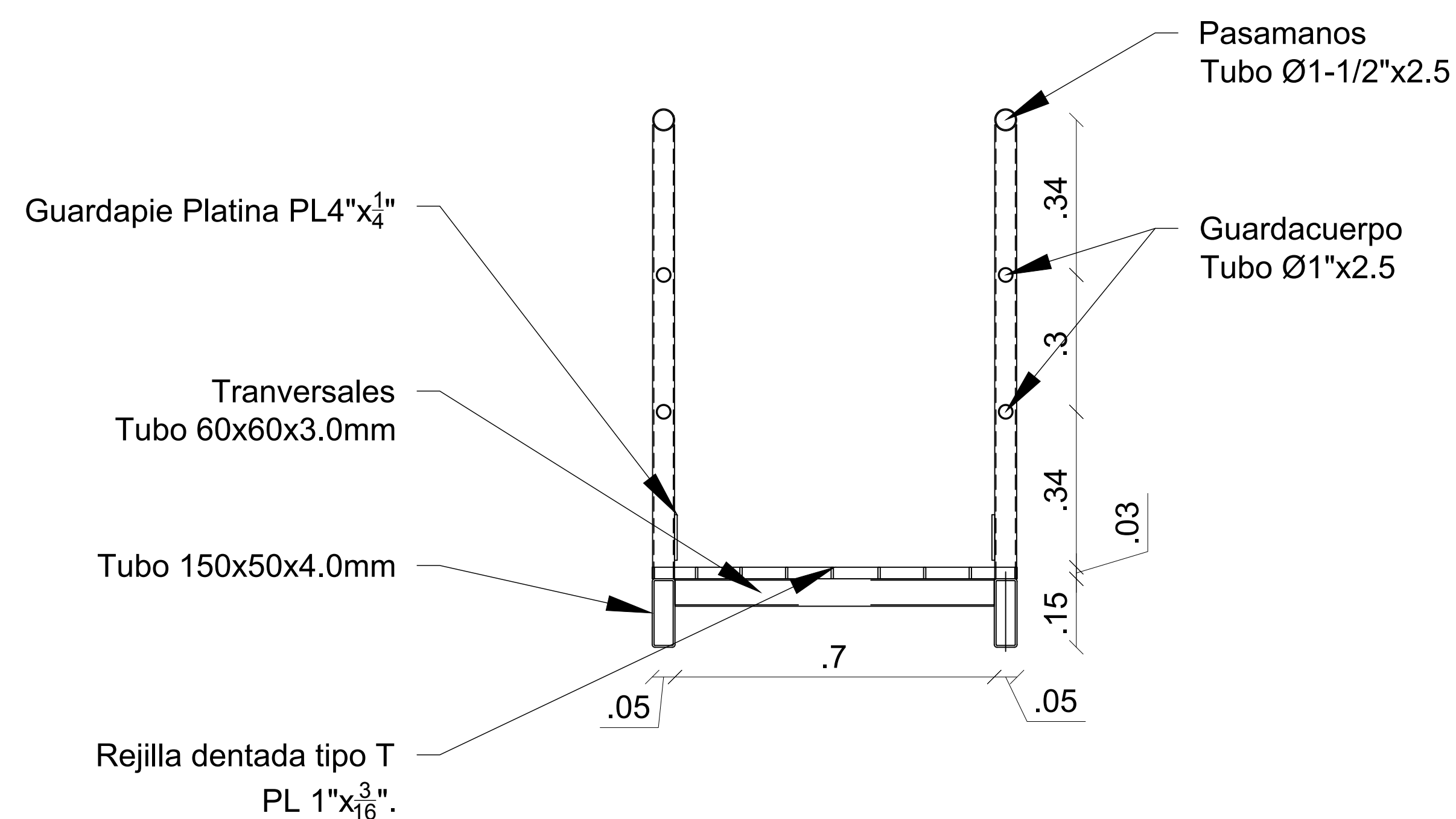

D1 DETALLE PASARELA PLATEA
ESCALA 1:10

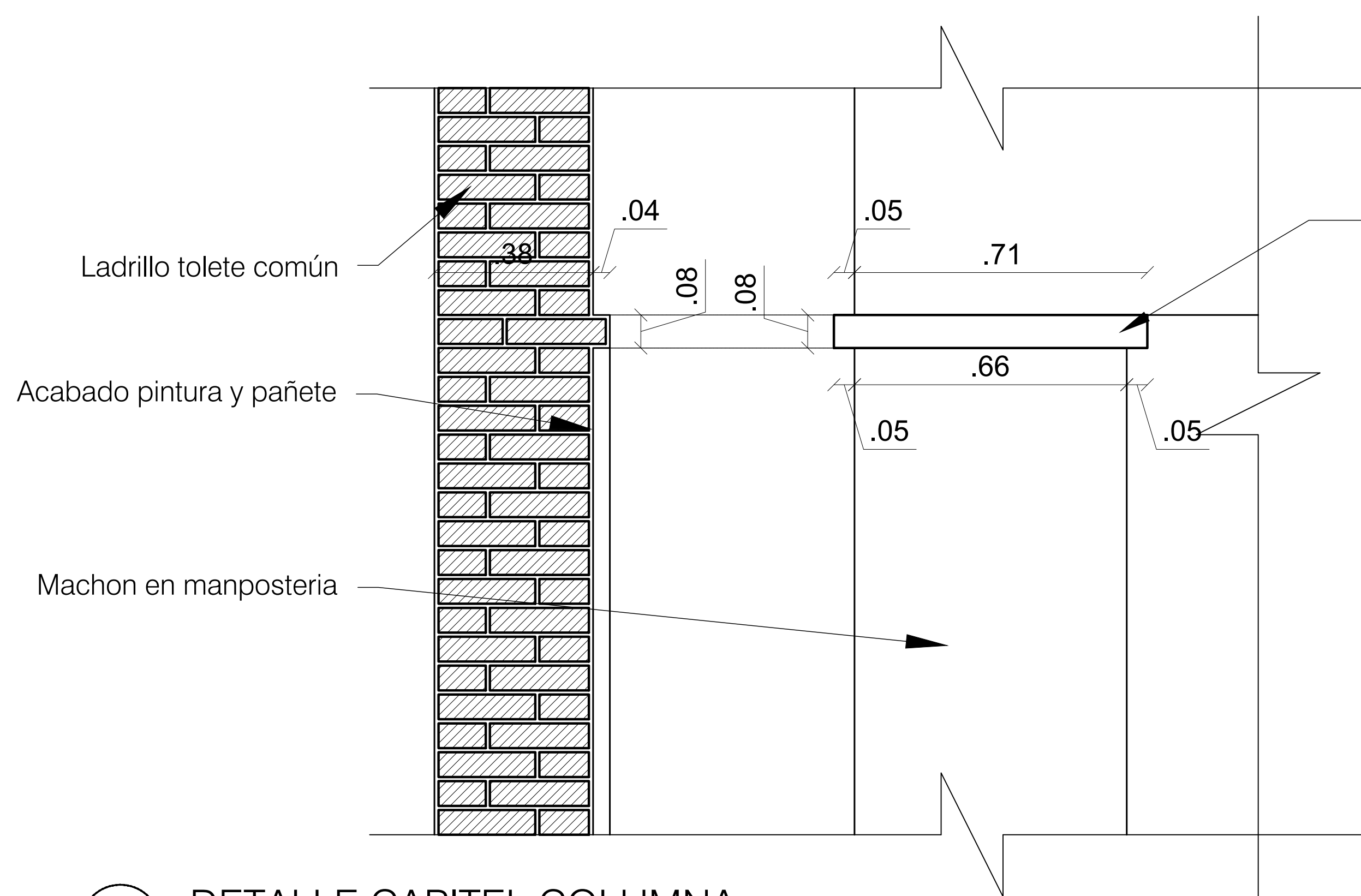

D2 DETALLE CAPITEL COLUMNA
ESCALA 1:10

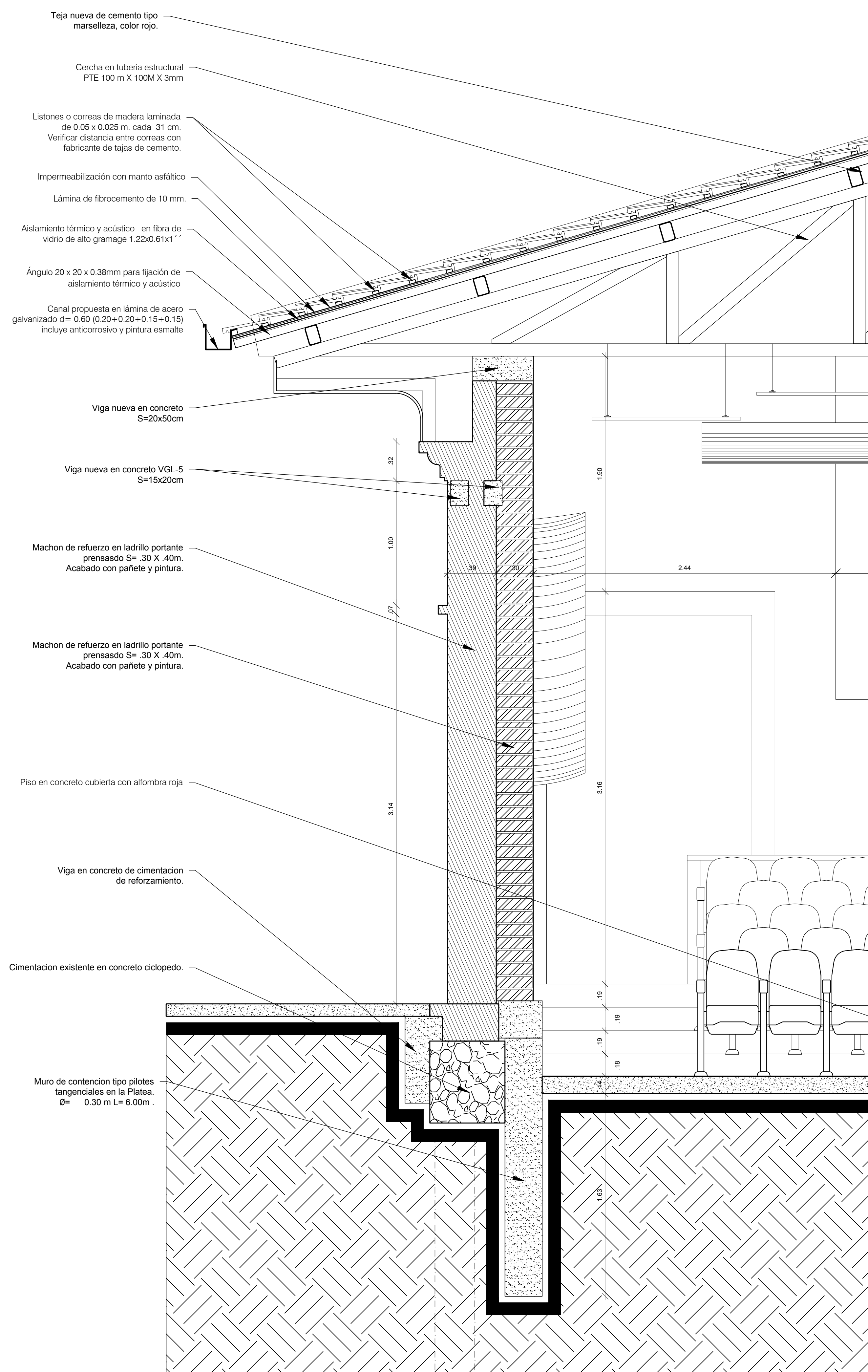

CORTE FACHADA
ESCALA 1:20

2" 3

025	P-025
DE	REVISION PLANO No.
025	025
DE	025
ENTIDAD CONTRATANTE:	
CONTRATISTA	
EDGARDO EDMUNDO BASSI BURGOS	
PROYECTO	FEBRERO 2021
OBJETO CONTRATO	
"REALIZAR LOS DISEÑOS Y ESTUDIOS TÉCNICOS COMPLEMENTARIOS PARA LA RADICACIÓN EN EL MINISTERIO DEL PROYECTO DE RESTAURACIÓN INTEGRAL DEL CONJUNTO PATRIMONIAL DE BELLAS ARTES DE LA UNIVERSIDAD DEL ATLÁNTICO Y DE ESTA MANERA GENERAR AMBIENTES DE EDUCACIÓN Y FORMACIÓN DE CALIDAD"	
LOCALIZACION:	
COLABORADORES	
Vo. Bo. SUPERVISOR	
Vo. Bo. INTERVENTOR	
ARQUITECTO RESPONSABLE	
ARO. EDGARDO EDMUNDO BASSI BURGOS MATRÍCULA PROFESIONAL: 18480	
PROFESIONAL RESPONSABLE:	
ARO. EDGARDO EDMUNDO BASSI BURGOS MATRÍCULA PROFESIONAL: 18480	
DIBUJO	ELABORACION
DANIEL C. HERRAZOLA RUBIANO HENRY CORREA GONZALEZ JAVIER ANDRÉS GÓMEZ	EDGARDO BASSI
ESCALA	INDICADA
ARCHIVO	BLOQUE 1 TEATRO PROPUESTA 30-09-2021.DWG
CONTENIDO:	
PROPUESTA ARQUITECTONICA: BLOQUE 1 - TEATRO	
DETALLES P-025	
REVISION	PLANCHA No 025 DE 025